

F / V / S /
U \ E \ T

Guia do Vestibular 2024

Carreiras e Cursos

Agosto de 2023



Olá,

Este é o seu guia para
descobrir a sua próxima
carreira na Universidade
de São Paulo.

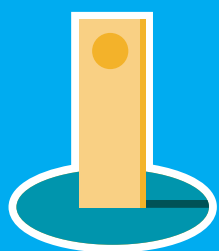

São Paulo

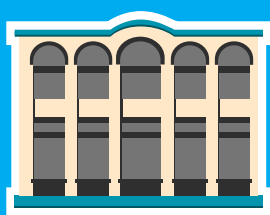

Santos

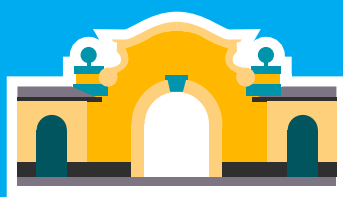

Pirassununga

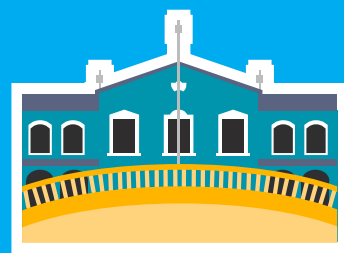

Ribeirão Preto

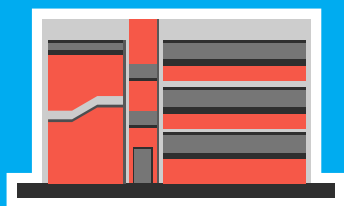

Bauru



São Carlos



Piracicaba

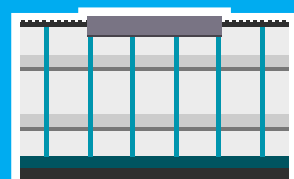

Lorena



CONTEÚDO

- 04 Mensagem Inicial
- 05 Conheça a Universidade de São Paulo
- 07 Informações Gerais
- 11 Ciências Humanas
- 14 Ciências Biológicas
- 16 Ciências Exatas
- 19 Carreiras em Detalhes

Reitoria da Universidade de São Paulo

“ Estimada candidata e estimado candidato,

A escolha da profissão é uma das decisões mais importantes de nossa vida. Durante o processo, podemos concluir que fizemos a escolha certa ou avaliar se é preciso revisá-la. Estar em uma universidade que se preocupa com o desenvolvimento integral de seus alunos é fundamental para a realização desta jornada e agradecemos sua confiança na USP para ser sua casa de formação.

Em seus quase 90 anos de existência, a USP tem formado gerações de indivíduos, que se tornaram profissionais e cientistas de destaque em suas áreas de atuação e deixaram legados importantes para toda a sociedade. Nas nossas faculdades, escolas, institutos e museus, promovemos um projeto de excelência no ensino, na pesquisa, no estímulo à inovação e nas atividades de extensão universitária. Esses esforços conjuntos ajudam a construir o campo científico brasileiro e a formação de um pensamento crítico.

Como consequência, a USP lidera os principais rankings acadêmicos nacionais e internacionais, tornando-se uma instituição de classe mundial que também abriga ampla comunidade de estudantes de diversas nacionalidades. Neste sentido, mantemos convênios e acordos acadêmicos com as melhores instituições de ensino de outros países, estimulando o intercâmbio de nossos estudantes em todos os continentes.

Se tivermos a alegria de receber você em nosso quadro de alunos, saiba que estamos prontos para lhe acolher de braços abertos. A Universidade oferece inúmeras atividades esportivas, culturais e científicas em oito campi (São Paulo, Ribeirão Preto, Bauru, São Carlos, Lorena, Santos, Pirassununga e Piracicaba), e possui importante política de inclusão e pertencimento, voltada, principalmente, a estudantes com maior vulnerabilidade socioeconômica.

Este guia contém informações imprescindíveis à sua orientação e, portanto, deve ser lido atentamente. Como reitor e vice-reitora da USP, desejamos a você uma prova tranquila e lhe aguardamos, no próximo ano, para celebrarmos juntos a sua conquista. ”

Prof. Dr. Carlos Gilberto Carlotti Junior, *Reitor da USP*
Prof^a. Dr^a. Maria Arminda do Nascimento Arruda, *Vice-Reitora da USP*



Departamento de Engenharia de Minas e de Petróleo da Universidade de São Paulo em Santos

Foto: Arte sobre foto/Cecília Bastos/USP Imagens

CONHEÇA A UNIVERSIDADE DE SÃO PAULO

Criada em 1934, a USP é uma universidade pública, mantida pelo Estado de São Paulo e ligada à Secretaria de Ciência, Tecnologia e Inovação. O talento e a dedicação dos docentes, alunos e funcionários têm sido reconhecidos por diferentes rankings mundiais, criados para medir a qualidade das universidades a partir de diversos critérios, principalmente os relacionados à produtividade científica.

Esse desempenho, gerado ao longo de mais de oito décadas de uma intensa busca pela excelência, permite à USP integrar um seleto grupo de instituições de padrão mundial. Sua graduação é formada por 184 cursos, dedicados a todas as áreas do conhecimento, distribuídos em 42 unidades de ensino e pesquisa, com mais de 59 mil alunos. A pós-graduação é composta por 264 programas, com cerca de 30 mil matriculados. Atualmente, a USP é responsável por mais de 20% da produção científica brasileira.

COMO EU POSSO INGRESSAR NA USP?

O ingresso para a graduação na USP se dá por meio de seu vestibular próprio, aplicado pela FUVEST, pelo ENEM-USP e pelo Provão Paulista. Para o ingresso em 2024, serão oferecidas **11.147** vagas, distribuídas entre **ampla concorrência (AC)**, **egressos de escola pública (EP)** e **pessoas egressas de escolas públicas autodeclaradas negras, de cor preta ou parda, e indígenas (PPI)**.

FUVEST 8147 vagas



ENEM-USP 1500 vagas



PROVÃO PAULISTA 1500 vagas



CONHEÇA A UNIVERSIDADE DE SÃO PAULO

ONDE EU POSSO ESTUDAR NA USP?

Para desenvolver suas atividades, a USP conta com diversos *campi* distribuídos pelo estado de São Paulo, além de museus e centros de pesquisa situados fora desses espaços e em diferentes municípios.

Leia mais sobre os campi da Universidade de São Paulo em usp.br/institucional/a-usp.

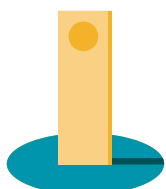

São Paulo **SP**

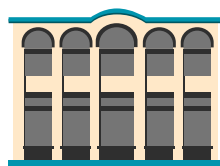

Santos **SA**



Pirassununga **PS**

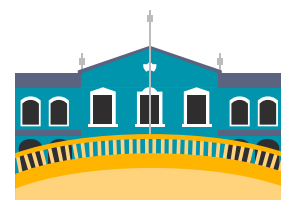

Ribeirão Preto **RP**

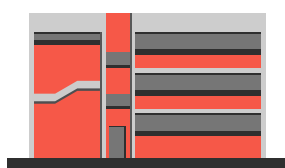
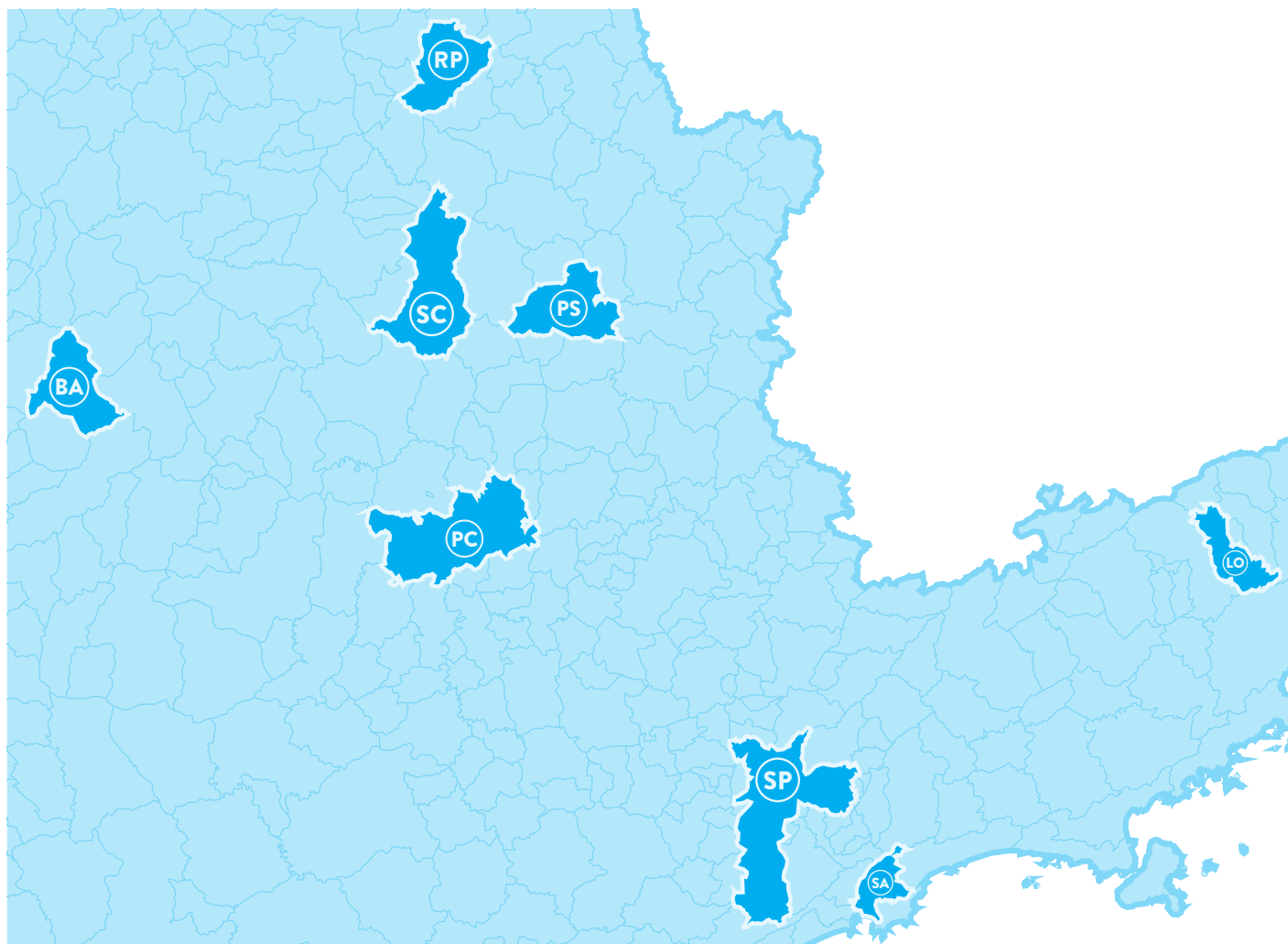

Bauru **BA**



São Carlos **SC**



Piracicaba **PC**

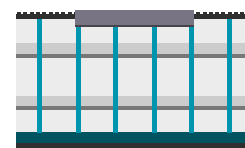

Lorena **LO**

INFORMAÇÕES GERAIS

Neste **Guia do Vestibular 2024: Carreiras e Cursos** você encontrará um resumo de todas as informações essenciais sobre as carreiras e cursos oferecidos pela USP para preparação da sua inscrição no **Vestibular da FUVEST 2024**. Note que as informações sobre as vagas destinadas ao ENEM-USP e Provão Paulista não estão incluídas neste Guia e serão disponibilizadas em editais próprios.

ESTRUTURA DAS PROVAS DO VESTIBULAR

Comum a todas as carreiras

1ª Fase

19/11/2023

CONHECIMENTOS GERAIS

Prova com 90 questões de múltipla escolha com 5 alternativas, com apenas uma correta.

2ª Fase

17/12/2023

PORTUGUÊS E REDAÇÃO

Prova discursiva com 10 questões de Português e uma Redação.

Provas específicas da carreira

2ª Fase

18/12/2023

DISCIPLINAS ESPECÍFICAS

Prova discursiva com 12 questões de 2 a 4 disciplinas específicas à carreira inscrita.

2ª Fase

11/12/2023
a 11/01/2024

COMPETÊNCIAS ESPECÍFICAS

Avaliação de competências específicas apenas para as carreiras *Artes Cênicas*, *Artes Visuais*, *Música (Ribeirão Preto)* e *Música (São Paulo)*.

Locais, horários e demais instruções estarão disponíveis no [Guia do Vestibular 2024: Jornada - Inscrições e Matrícula](#) a partir de 14 de Agosto de 2023.

EM QUAL TIPO DE VAGA POSSO ME INSCREVER?

Ampla Concorrência (AC)

Disponível para todos, mesmo tendo acesso às vagas reservadas.

Escolas Públicas (EP)

Se cursou todo o ensino médio em escolas públicas brasileiras.

Pretos, Pardos e Indígenas (PPI)

Se cursou todo o ensino médio em escolas públicas brasileiras e se identifica como pessoa negra, de cor preta ou parda, ou indígena.

PERÍODOS LETIVOS

		07h às 13h	13h às 18h30	18h às 23h
Matutino	segunda a sábado	■		
Vespertino	segunda a sábado		■	
Integral	segunda a sexta-feira	■	■	■
	sábado	■	■	
Noturno	segunda a sexta-feira			■
	sábado	■	■	

A duração dos cursos da USP é computada em semestres e já inclui eventuais períodos de estágio.

Cursos integrais não podem ter atividades nos 3 horários em um mesmo dia da semana.

Os horários variam de acordo com os cursos. Confira as grades curriculares completas e atualizadas em uspdigital.usp.br.



As Onças e o Tempo Novo, de Tamikuã Txihi, indígena do povo Pataxó, em exposição sobre línguas indígenas curada por Daiara Tukano em colaboração com o Museu de Arqueologia e Etnologia da USP.

Leia mais no [Jornal da USP](#)
Foto: Arte sobre foto/Marcos Santos/USP Imagens

CARREIRAS DA USP EM CIÊNCIAS HUMANAS

LEGENDA



Bacharelado



Licenciatura

CARREIRA	CURSO		PERÍODO	CAMPUS	VAGAS
100 Administração, Ciências Contábeis, Ciências Econômicas, Finanças e Negócios	1 Administração	B	Matutino	Ribeirão Preto	44
	2 Administração	B	Noturno	Ribeirão Preto	33
	3 Ciências Contábeis	B	Noturno	Ribeirão Preto	33
	4 Ciências Econômicas	B	Matutino	Ribeirão Preto	44
	5 Finanças e Negócios	B	Noturno	Ribeirão Preto	40
101 Administração	6 Administração	B	Integral	Piracicaba	29
105 Arquitetura	7 Arquitetura e Urbanismo	B	Integral	São Paulo Butantã	109
106 Arquitetura	8 Arquitetura e Urbanismo	B	Integral	São Carlos	33
110 Artes Cênicas	9 Artes Cênicas	L B	Integral	São Paulo Butantã	30
115 Artes Visuais	10 Artes Visuais	L B	Integral	São Paulo Butantã	30
120 Biblioteconomia e Ciência da Informação	11 Biblioteconomia e Ciência da Informação	B	Matutino	São Paulo Butantã	15
	12 Biblioteconomia e Ciência da Informação	B	Noturno	São Paulo Butantã	15
121 Biblioteconomia e Ciência da Informação	13 Biblioteconomia e Ciência da Informação	B	Noturno	Ribeirão Preto	30
125 Ciências Sociais	14 Ciências Sociais	L B	Vespertino	São Paulo Butantã	73
	15 Ciências Sociais	L B	Noturno	São Paulo Butantã	81
130 Audiovisual	16 Audiovisual	B	Integral	São Paulo Butantã	25
135 Design	17 Design	B	Noturno	São Paulo Butantã	29
140 Direito	18 Direito	B	Matutino	São Paulo	164
				Quadrilátero	
	19 Direito	B	Noturno	São Paulo	171
	20 Direito	B	Integral	Ribeirão Preto	73

CARREIRAS DA USP EM CIÊNCIAS HUMANAS

CARREIRA	CURSO	PERÍODO	CAMPUS	VAGAS
145 Ciências Econômicas, Administração, Ciências Contábeis e Ciências Atuariais	21 Ciências Econômicas	B Integral	São Paulo Butantã	65
	22 Ciências Econômicas	B Noturno	São Paulo Butantã	65
	23 Administração	B Integral	São Paulo Butantã	73
	24 Administração	B Noturno	São Paulo Butantã	80
	25 Ciências Contábeis	B Noturno	São Paulo Butantã	109
	26 Ciências Atuariais	B Noturno	São Paulo Butantã	37
146 Ciências Econômicas	27 Ciências Econômicas	B Integral	Piracicaba	29
150 Editoração	28 Comunicação Social: Habilitação em Editoração	B Matutino	São Paulo Butantã	12
155 Filosofia	29 Filosofia	L B Vespertino	São Paulo Butantã	59
	30 Filosofia	L B Noturno	São Paulo Butantã	67
160 Geografia	31 Geografia	L B Vespertino	São Paulo Butantã	59
	32 Geografia	L B Noturno	São Paulo Butantã	67
165 Gestão Ambiental	33 Gestão Ambiental	B Matutino	São Paulo Leste	43
	34 Gestão Ambiental	B Noturno	São Paulo Leste	43
	35 Gestão Ambiental	B Noturno	Piracicaba	29
170 Gestão de Políticas Públicas	36 Gestão de Políticas Públicas	B Matutino	São Paulo Leste	43
	37 Gestão de Políticas Públicas	B Noturno	São Paulo Leste	43
175 História	38 História	L B Vespertino	São Paulo Butantã	95
	39 História	L B Noturno	São Paulo Butantã	103
180 Jornalismo	40 Jornalismo	B Matutino	São Paulo Butantã	21
	41 Jornalismo	B Noturno	São Paulo Butantã	21
185 Lazer e Turismo	42 Lazer e Turismo	B Vespertino	São Paulo Leste	43
	43 Lazer e Turismo	B Noturno	São Paulo Leste	43
190 Letras	44 Letras	L B Matutino	São Paulo Butantã	308
	45 Letras	L B Noturno	São Paulo Butantã	311
195 Educomunicação	46 Educomunicação	L Noturno	São Paulo Butantã	21
200 Marketing	47 Marketing	B Matutino	São Paulo Leste	43
	48 Marketing	B Noturno	São Paulo Leste	43

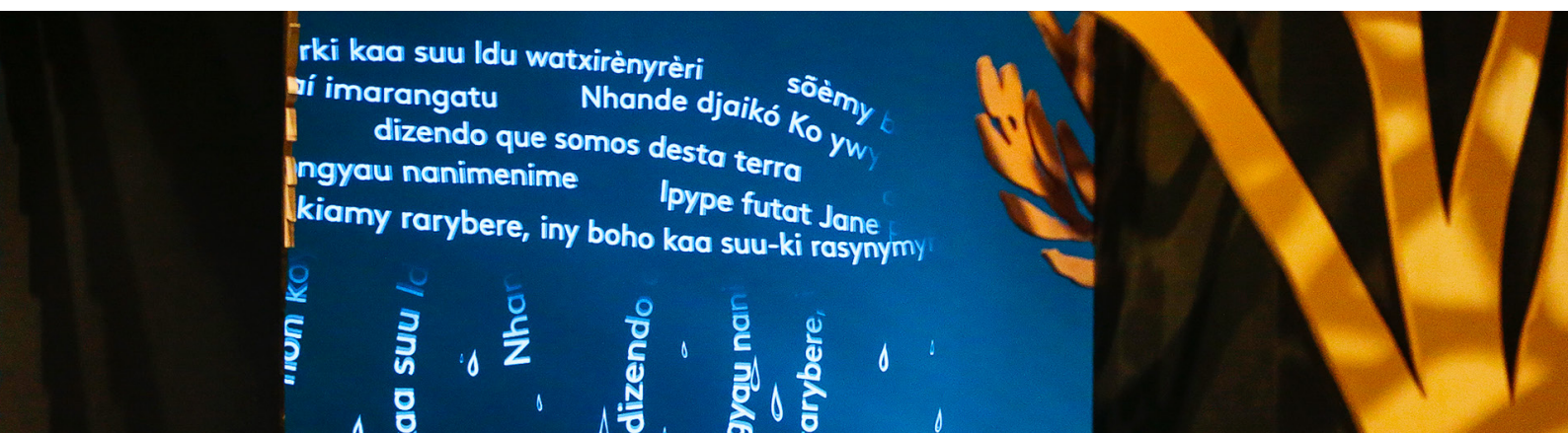

Esta floresta de línguas indígenas representa a biodiversidade brasileira. A exposição teve curadoria especial da Professora Luciana Raccanello Storto do Departamento de Linguística da USP.

Leia mais no [Jornal da USP](#)
Foto: Marcos Santos/
USP Imagens

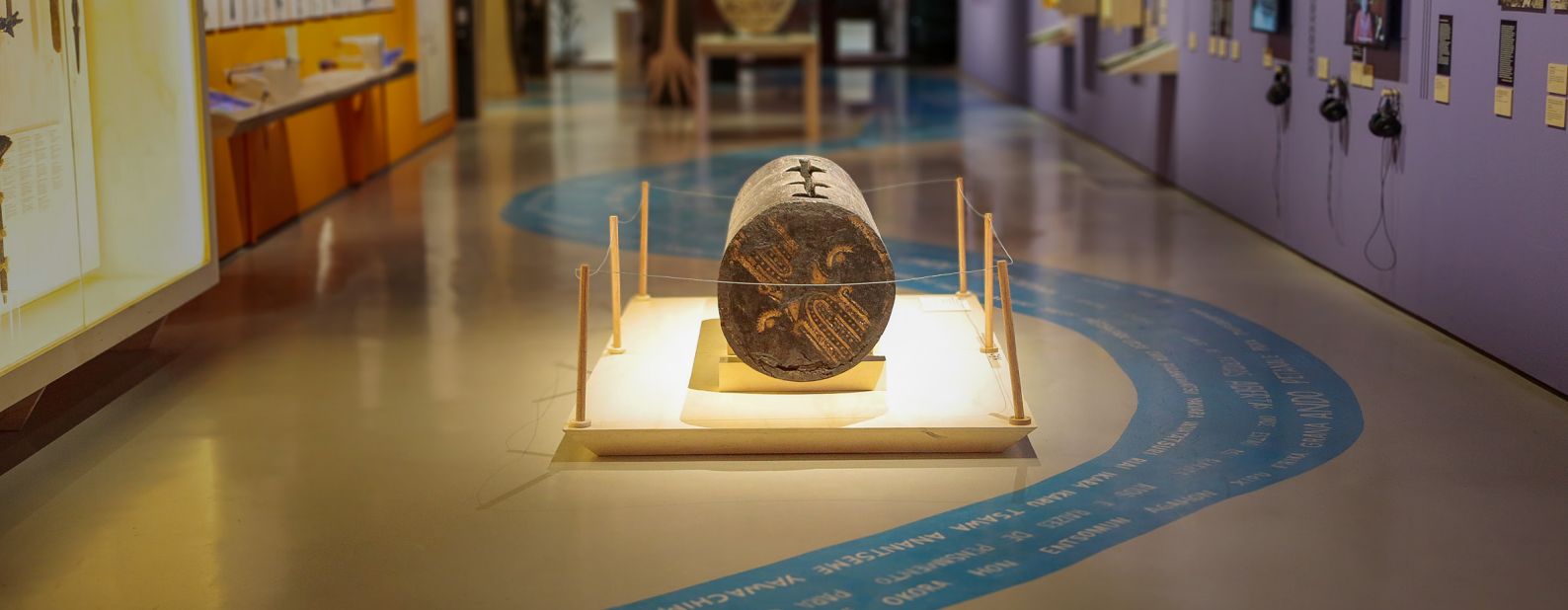

Tambor trocano, cedido pelo Museu de Arqueologia e Etnologia da USP, era um instrumento de comunicação entre os povos indígenas e é descrito por Daiara Tukano como “o WhatsApp de antigamente”.

Leia mais no [Jornal da USP](#)

Foto: Arte sobre foto/Marcos Santos/USP Imagens

CARREIRAS DA USP EM CIÊNCIAS HUMANAS

CARREIRA	CURSO	PERÍODO	CAMPUS	VAGAS
205 Música	49 Música	L Integral	São Paulo Butantã	12
	50 Música: Habilitação em Composição ou Habilitação em Regência	B Integral	São Paulo Butantã	12
	51 Música: Habilitação em Canto e Arte Lírica	B Integral	São Paulo Butantã	4
	52 Música: Habilitação em Instrumento de Cordas Dedilhadas (violão ou viola brasileira)	B Integral	São Paulo Butantã	3
	53 Música: Habilitação em Instrumento Percussão	B Integral	São Paulo Butantã	3
	54 Música: Habilitação em Instrumento de Teclado (piano)	B Integral	São Paulo Butantã	4
	55 Música: Habilitação em Instrumento de Cordas (viola, violino ou violoncelo)	B Integral	São Paulo Butantã	6
	56 Música: Habilitação em Instrumento de Sopro (oboé, clarinete, clarone, fagote, trompa, trombone ou tuba)	B Integral	São Paulo Butantã	6
206 Música	57 Música	L B Integral	Ribeirão Preto	30
210 Pedagogia	58 Pedagogia	L Vespertino	São Paulo Butantã	44
	59 Pedagogia	L Noturno	São Paulo Butantã	88
211 Pedagogia	60 Pedagogia	L Noturno	Ribeirão Preto	37
215 Publicidade e Propaganda	61 Publicidade e Propaganda	B Matutino	São Paulo Butantã	15
	62 Publicidade e Propaganda	B Noturno	São Paulo Butantã	21
220 Relações Internacionais	63 Relações Internacionais	B Vespertino	São Paulo Butantã	21
	64 Relações Internacionais	B Noturno	São Paulo Butantã	21
225 Relações Públicas	65 Relações Públicas	B Matutino	São Paulo Butantã	15
	66 Relações Públicas	B Noturno	São Paulo Butantã	21
230 Têxtil e Moda	67 Têxtil e Moda	B Matutino	São Paulo Leste	43
235 Turismo	68 Turismo	B Noturno	São Paulo Butantã	21



Expedição a uma cadeia isolada de montanhas no extremo norte do Amazonas liderada pelo Professor Miguel Trefaut Rodrigues, da USP, em busca de espécies de animais e plantas inéditas para a ciência.

Leia mais no [Jornal da USP](#)
Foto: Herton Escobar/USP Imagens

CARREIRAS DA USP EM CIÊNCIAS BIOLÓGICAS

LEGENDA

B Bacharelado **L** Licenciatura

CARREIRA	CURSO	PERÍODO	CAMPUS	VAGAS
400 Biotecnologia	1 Biotecnologia	B Integral	São Paulo Leste	43
405 Ciências Biológicas	2 Ciências Biológicas	L B Integral	São Paulo Butantã	44
	3 Ciências Biológicas	L B Noturno	São Paulo Butantã	44
	4 Ciências Biológicas	L B Noturno	Piracicaba	21
	5 Ciências Biológicas	L B Integral	Ribeirão Preto	30
	410 Ciências Biomédicas	6 Ciências Biomédicas	B Integral	São Paulo Butantã
7 Ciências Biomédicas		B Integral	Ribeirão Preto	19
415 Ciências dos Alimentos	8 Ciências dos Alimentos	B Noturno	Piracicaba	29
420 Educação Física	9 Educação Física	L B Integral	São Paulo Butantã	73
	10 Educação Física	B Integral	Ribeirão Preto	43
	11 Educação Física e Saúde	B Integral	São Paulo Leste	43
425 Enfermagem	12 Enfermagem	L B Integral	São Paulo Quadrilátero	59
	13 Enfermagem	B Integral	Ribeirão Preto	59
	14 Enfermagem	L B Noturno	Ribeirão Preto	37
430 Engenharia Agrônoma	15 Engenharia Agrônoma	B Integral	Piracicaba	146
435 Engenharia Florestal	16 Engenharia Florestal	B Integral	Piracicaba	29
440 Farmácia	17 Farmácia	B Integral	São Paulo Butantã	54
	18 Farmácia	B Noturno	São Paulo Butantã	54
	19 Farmácia	B Integral	Ribeirão Preto	58
445 Fisioterapia	20 Fisioterapia	B Integral	São Paulo Butantã/Quadrilátero	19
446 Fisioterapia	21 Fisioterapia	B Integral	Ribeirão Preto	29
450 Fonoaudiologia	22 Fonoaudiologia	B Integral	São Paulo Butantã/Quadrilátero	19
451 Fonoaudiologia	23 Fonoaudiologia	B Integral	Bauru	29
	24 Fonoaudiologia	B Integral	Ribeirão Preto	22
455 Gerontologia	25 Gerontologia	B Vespertino	São Paulo Leste	43

CARREIRAS DA USP EM CIÊNCIAS BIOLÓGICAS

CARREIRA	CURSO	PERÍODO	CAMPUS	VAGAS
460 Medicina	26 Medicina	B Integral	São Paulo Quadrilátero	128
461 Medicina	27 Medicina	B Integral	Bauru	43
462 Medicina	28 Medicina	B Integral	Ribeirão Preto	73
465 Medicina Veterinária	29 Medicina Veterinária	B Integral	São Paulo Butantã	59
466 Medicina Veterinária	30 Medicina Veterinária	B Integral	Pirassununga	43
470 Nutrição	31 Nutrição	B Matutino	São Paulo Quadrilátero	29
	32 Nutrição	B Noturno	São Paulo Quadrilátero	29
	33 Nutrição e Metabolismo	B Integral	Ribeirão Preto	21
475 Obstetrícia	34 Obstetrícia	B Integral	São Paulo Leste	43
480 Odontologia	35 Odontologia	B Integral	São Paulo Butantã	60
	36 Odontologia	B Noturno	São Paulo Butantã	36
	37 Odontologia	B Integral	Bauru	36
	38 Odontologia	B Integral	Ribeirão Preto	59
485 Psicologia	39 Psicologia	L B Integral	São Paulo Butantã	51
486 Psicologia	40 Psicologia	B Integral	Ribeirão Preto	30
490 Saúde Pública	41 Saúde Pública	B Vespertino	São Paulo Quadrilátero	29
495 Terapia Ocupacional	42 Terapia Ocupacional	B Integral	São Paulo Butantã/Quadrilátero	19
496 Terapia Ocupacional	43 Terapia Ocupacional	B Integral	Ribeirão Preto	15
500 Zootecnia	44 Zootecnia	B Integral	Pirassununga	28



Prof.ª. Lúcia Lohmann coleta plantas e Prof. Taran Grant coleta girinos em um igarapé na expedição da Serra do Imeri, ambos do Instituto de Biociências da USP.

Leia mais no [Jornal da USP](#)
Fotos: Herton Escobar/USP Imagens

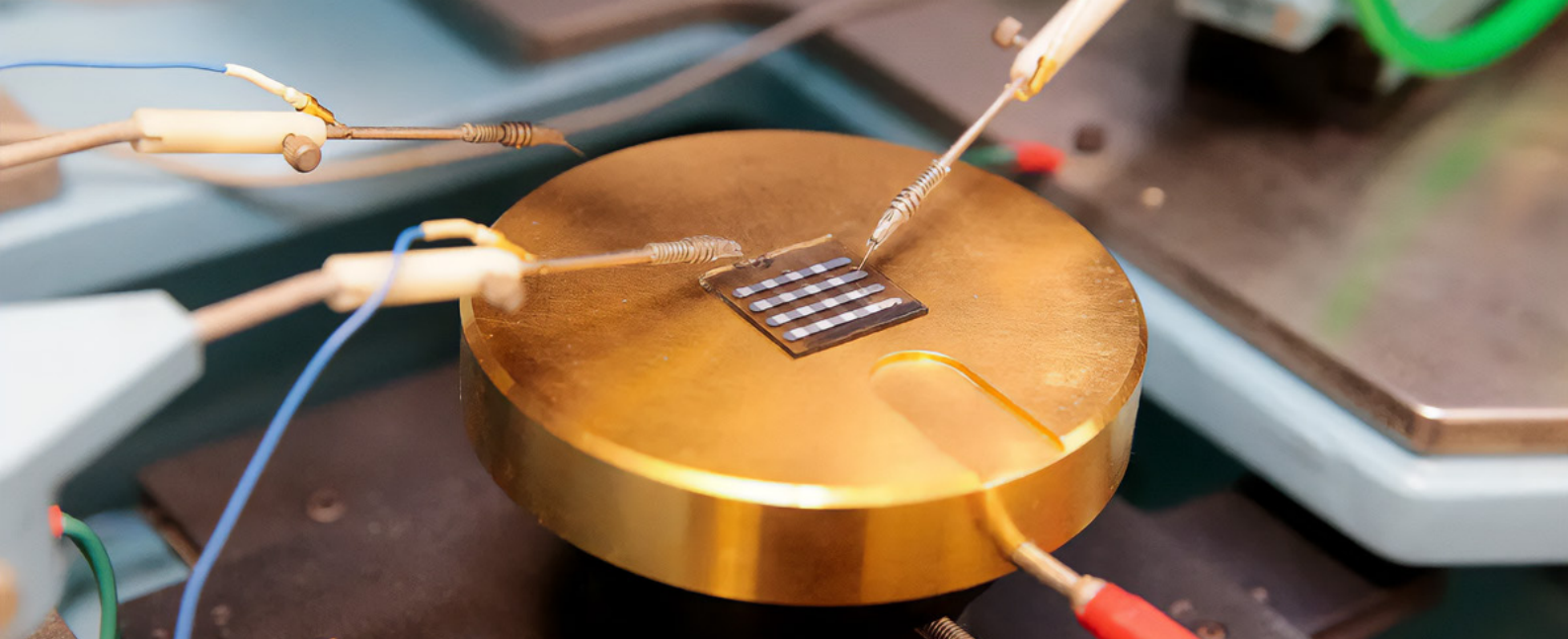

Memória inovadora de computador com potencial para substituir dispositivos de silício desenvolvida por Marina Sparvoli, pós-doutoranda da USP, a partir de materiais nunca antes combinados.

Leia mais no [Jornal da USP](#)

Foto: Marcos Santos/
USP Imagens

CARREIRAS DA USP EM CIÊNCIAS EXATAS

LEGENDA

B Bacharelado **L** Licenciatura

CARREIRA	CURSO	PERÍODO	CAMPUS	VAGAS
700 Ciências Físicas e Biomoleculares	1 Ciências Físicas e Biomoleculares	B Integral	São Carlos	29
705 Ciências da Natureza	2 Ciências da Natureza	L Noturno	São Paulo Leste	43
710 Ciências Exatas	3 Ciências Exatas com Habilitação em Física ou Habilitação em Química ou Habilitação em Matemática	Noturno L	São Carlos	36
715 Computação	4 Sistemas de Informação	B Matutino	São Paulo Leste	43
	5 Sistemas de Informação	B Noturno	São Paulo Leste	88
	6 Ciências de Computação	B Integral	São Carlos	62
	7 Ciência da Computação	B Integral	São Paulo Butantã	43
	8 Ciência da Computação	B Integral	Ribeirão Preto	15
716 Sistemas de Informação	9 Ciência de Dados	B Integral	São Carlos	15
	10 Sistemas de Informação	B Noturno	São Carlos	37
720 Informática Biomédica	11 Informática Biomédica	B Integral	Ribeirão Preto	15
725 Engenharia Aeronáutica	12 Engenharia Aeronáutica	B Integral	São Carlos	29
730 Engenharia Ambiental	13 Engenharia Ambiental	B Integral	São Carlos	29
735 Engenharia Civil	14 Engenharia Civil	B Integral	São Carlos	43
740 Engenharia Bioquímica; Engenharia de Biosistemas	15 Engenharia Bioquímica	B Integral	Lorena	28
	16 Engenharia de Biosistemas	B Integral	Pirassununga	43
745 Engenharia de Materiais e Manufatura	17 Engenharia de Materiais e Manufatura	B Integral	São Carlos	37
750 Engenharia Elétrica e de Computação	18 Engenharia Elétrica: Ênfase em Eletrônica	B Integral	São Carlos	37
	19 Engenharia Elétrica: Ênfase em Sistemas de Energia e Automação	B Integral	São Carlos	37
	20 Engenharia de Computação	B Integral	São Carlos	37

CARREIRAS DA USP EM CIÊNCIAS EXATAS

CARREIRA	CURSO	PERÍODO	CAMPUS	VAGAS
755 Engenharia Mecânica; Engenharia Mecatrônica; Engenharia de Produção	21 Engenharia Mecânica	B Integral	São Carlos	37
	22 Engenharia Mecatrônica	B Integral	São Carlos	37
	23 Engenharia de Produção	B Integral	São Carlos	37
760 Engenharias	24 Engenharia Ambiental	B Integral	Lorena	28
	25 Engenharia de Alimentos	B Integral	Pirassununga	36
	26 Engenharia de Alimentos	B Noturno	Pirassununga	36
	27 Engenharia de Materiais	B Integral	Lorena	28
	28 Engenharia de Produção	B Noturno	Lorena	28
	29 Engenharia Física	B Integral	Lorena	28
	30 Engenharia Química	B Integral	Lorena	59
	31 Engenharia Química	B Noturno	Lorena	59
	32 Engenharia Ambiental	B Integral	São Paulo Butantã	43
	33 Engenharia Civil	B Integral	São Paulo Butantã	99
	34 Engenharia de Computação	B Integral	São Paulo Butantã	53
	35 Ciclo Básico de Engenharia de Materiais; Engenharia Metalúrgica; Engenharia Nuclear	B Integral	São Paulo Butantã	40
	36 Ciclo Básico de Engenharia de Minas; Engenharia de Petróleo	B Integral	São Paulo Butantã	47
	37 Engenharia de Produção	B Integral	São Paulo Butantã	55
	38 Engenharia Elétrica	B Integral	São Paulo Butantã	123
	39 Engenharia Mecânica	B Integral	São Paulo Butantã	52
	40 Engenharia Mecatrônica	B Integral	São Paulo Butantã	44
	41 Engenharia Naval	B Integral	São Paulo Butantã	30
	42 Engenharia Química	B Integral	São Paulo Butantã	44

O protótipo consiste numa camada de grafeno depositada entre contatos de óxido de índio-estanho com dopagem de nitrogênio (ITON) e de alumínio, como um sanduíche. Além de mais econômica, pode ser cem vezes mais rápida que a tecnologia flash, dos pendrives.

Leia mais no [Jornal da USP](#)

Foto: Arte sobre foto/Marcos Santos/USP Imagens



O grafeno é um cristal formado por uma única camada de átomos de carbono, que é um dos elementos mais abundantes no planeta. Esse material é extremamente forte e tem ótimas propriedades eletrônicas.

Leia mais no [Jornal da USP](#)

Foto: Arte sobre foto/Marcos Santos/USP Imagens

CARREIRAS DA USP EM CIÊNCIAS EXATAS

CARREIRA	CURSO	PERÍODO	CAMPUS	VAGAS
765 Física / Física Computacional / Meteorologia / Geofísica / Astronomia / Estatística / Matemática / Matemática Aplicada	43 Física	B Integral	São Paulo Butantã	43
	44 Física	B Noturno	São Paulo Butantã	55
	45 Física	B Integral	São Carlos	29
	46 Física Computacional	B Integral	São Carlos	29
	47 Meteorologia	B Integral	São Paulo Butantã	22
	48 Geofísica	B Integral	São Paulo Butantã	22
	49 Astronomia	B Integral	São Paulo Butantã	14
	50 Estatística	B Integral	São Paulo Butantã	29
	51 Matemática	B Integral	São Paulo Butantã	21
	52 Matemática Aplicada	B Integral	São Paulo Butantã	15
	53 Matemática Aplicada e Computacional	B Noturno	São Paulo Butantã	37
	54 Matemática Aplicada e Computação Científica	B Integral	São Carlos	15
	55 Matemática	L B Integral	São Carlos	21
	56 Estatística e Ciência de Dados	B Noturno	São Carlos	29
770 Física Médica	57 Física Médica	B Noturno	São Paulo Butantã/ Quadrilátero	19
	58 Física Médica	B Integral	Ribeirão Preto	30
775 Geologia	59 Geologia	B Integral	São Paulo Butantã	37
780 Oceanografia	60 Oceanografia	B Integral	São Paulo Butantã	29
785 Geociências e Educação Ambiental	61 Geociências e Educação Ambiental	L Noturno	São Paulo Butantã	29
790 Licenciatura em Matemática / Física	62 Matemática	L Matutino	São Paulo Butantã	37
	63 Matemática	L Noturno	São Paulo Butantã	73
	64 Física	L Integral	São Paulo Butantã	36
	65 Física	L Noturno	São Paulo Butantã	43
795 Matemática Aplicada	66 Matemática Aplicada a Negócios	B Integral	Ribeirão Preto	33
800 Química	67 Química	L B Integral	São Paulo Butantã	43
	68 Química	L B Noturno	São Paulo Butantã	43
	69 Química – Habilitação Fundamental ou Habilitação Tecnológica com Ênfases em: Alimentos; Ambiental; Gestão de Qualidade e Materiais	B Integral	São Carlos	43
801 Química	70 Química	L B Noturno	Ribeirão Preto	30
	71 Bacharelado em Química ou Bacharelado com Habilitação em Química Forense ou Bacharelado com Habilitação em Química Tecnológica, Biotecnologia e Agroindústria	B Integral	Ribeirão Preto	43

ADMINISTRAÇÃO, CIÊNCIAS CONTÁBEIS, CIÊNCIAS ECONÔMICAS, FINANÇAS E NEGÓCIOS

CARREIRA
100

2ª FASE 4 questões por disciplina: **Geografia**, **História** e **Matemática**

Administração

Bacharelado

CURSO
1

Faculdade de Economia, Administração e Contabilidade de Ribeirão Preto

PERÍODO Matutino

LOCAL Ribeirão Preto

DURAÇÃO 10 semestres

44 VAGAS

AC 26

EP 11

PPI 7

Administração

Bacharelado

CURSO
2

Faculdade de Economia, Administração e Contabilidade de Ribeirão Preto

PERÍODO Noturno

LOCAL Ribeirão Preto

DURAÇÃO 10 semestres

33 VAGAS

AC 20

EP 8

PPI 5

Ciências Contábeis

Bacharelado

CURSO
3

Faculdade de Economia, Administração e Contabilidade de Ribeirão Preto

PERÍODO Noturno

LOCAL Ribeirão Preto

DURAÇÃO 8 semestres

33 VAGAS

AC 20

EP 8

PPI 5

Ciências Econômicas

Bacharelado

CURSO
4

Faculdade de Economia, Administração e Contabilidade de Ribeirão Preto

PERÍODO Matutino

LOCAL Ribeirão Preto

DURAÇÃO 8 semestres

44 VAGAS

AC 26

EP 11

PPI 7

Finanças e Negócios

Bacharelado

CURSO
5

Faculdade de Economia, Administração e Contabilidade de Ribeirão Preto

PERÍODO Noturno

LOCAL Ribeirão Preto

DURAÇÃO 10 semestres

40 VAGAS

AC 24

EP 10

PPI 6

ADMINISTRAÇÃO

CARREIRA
101

2ª FASE 4 questões por disciplina: **Geografia**, **História** e **Matemática**

Administração

Escola Superior de Agricultura Luiz de Queiroz

Bacharelado

CURSO
6

PERÍODO Integral

LOCAL Piracicaba

DURAÇÃO 8 semestres

29 VAGAS

AC 18

EP 7

PPI 4

ARQUITETURA

CARREIRA
105

2ª FASE 4 questões por disciplina: **Física**, **Geografia** e **História**

Arquitetura e Urbanismo

Faculdade de Arquitetura e Urbanismo

Bacharelado

CURSO
7

PERÍODO Integral

LOCAL São Paulo Butantã

DURAÇÃO 10 semestres

109 VAGAS

AC 66

EP 27

PPI 16

ARQUITETURA

CARREIRA
106

2ª FASE 4 questões por disciplina: **Física**, **Geografia** e **História**

Arquitetura e Urbanismo

Instituto de Arquitetura e Urbanismo

Bacharelado

CURSO
8

PERÍODO Integral

LOCAL São Carlos

DURAÇÃO 10 semestres

33 VAGAS

AC 20

EP 8

PPI 5

ARTES CÊNICAS

CARREIRA
1102ª FASE 6 questões por disciplina: **Geografia** e **História**

Artes Cênicas

Escola de Comunicações e Artes

Bacharelado/Licenciatura

CURSO
9**PERÍODO** Integral**LOCAL** São Paulo Butantã**DURAÇÃO** 8 semestres**30 VAGAS**

AC 15

EP 9

PPI 6

ARTES VISUAIS

CARREIRA
1152ª FASE 6 questões por disciplina: **Geografia** e **História**

Artes Visuais

Escola de Comunicações e Artes

Bacharelado/Licenciatura

CURSO
10**PERÍODO** Integral**LOCAL** São Paulo Butantã**DURAÇÃO** 8 semestres**30 VAGAS**

AC 15

EP 9

PPI 6

BIBLIOTECONOMIA E CIÊNCIA DA INFORMAÇÃO

CARREIRA
1202ª FASE 4 questões por disciplina: **Geografia**, **História** e **Matemática**

Biblioteconomia e Ciência da Informação

Escola de Comunicações e Artes

Bacharelado

CURSO
11**PERÍODO** Matutino**LOCAL** São Paulo Butantã**DURAÇÃO** 8 semestres**15 VAGAS**

AC 9

EP 4

PPI 2

BIBLIOTECONOMIA E CIÊNCIA DA INFORMAÇÃO CONT.

CARREIRA
120

2ª FASE 4 questões por disciplina: **Geografia**, **História** e **Matemática**

Biblioteconomia e Ciência da Informação Bacharelado
Escola de Comunicações e Artes

CURSO
12

PERÍODO Noturno **LOCAL** São Paulo Butantã **DURAÇÃO** 8 semestres

15 VAGAS AC 9 EP 4 PPI 2

BIBLIOTECONOMIA E CIÊNCIA DA INFORMAÇÃO

CARREIRA
121

2ª FASE 4 questões por disciplina: **Geografia**, **História** e **Matemática**

Biblioteconomia e Ciência da Informação Bacharelado
Faculdade de Filosofia, Ciências e Letras de Ribeirão Preto

CURSO
13

PERÍODO Noturno **LOCAL** Ribeirão Preto **DURAÇÃO** 8 semestres

30 VAGAS AC 18 EP 8 PPI 4

CIÊNCIAS SOCIAIS

CARREIRA
125

2ª FASE 6 questões por disciplina: **Geografia** e **História**

Ciências Sociais Bacharelado/Licenciatura
Faculdade de Filosofia, Letras e Ciências Humanas

CURSO
14

PERÍODO Vespertino **LOCAL** São Paulo Butantã **DURAÇÃO** 8 semestres

73 VAGAS AC 43 EP 19 PPI 11

CIÊNCIAS SOCIAIS CONT.

CARREIRA
125

2ª FASE 6 questões por disciplina: **Geografia** e **História**

Ciências Sociais

Bacharelado/Licenciatura

CURSO
15

Faculdade de Filosofia, Letras e Ciências Humanas

PERÍODO Noturno

LOCAL São Paulo Butantã

DURAÇÃO 8 semestres

81 VAGAS

AC 48

EP 21

PPI 12

AUDIOVISUAL

CARREIRA
130

2ª FASE 6 questões por disciplina: **Geografia** e **História**

Audiovisual

Bacharelado

CURSO
16

Escola de Comunicações e Artes

PERÍODO Integral

LOCAL São Paulo Butantã

DURAÇÃO 8 semestres

25 VAGAS

AC 15

EP 6

PPI 4

DESIGN

CARREIRA
135

2ª FASE 4 questões por disciplina: **Física**, **Geografia** e **História**

Design

Bacharelado

CURSO
17

Faculdade de Arquitetura e Urbanismo

PERÍODO Noturno

LOCAL São Paulo Butantã

DURAÇÃO 10 semestres

29 VAGAS

AC 17

EP 7

PPI 5

Curso interunidades (FAU, FEA, ECA e EP). O Serviço de Graduação ficará nas dependências da FAU - USP, mesmo local onde as aulas serão ministradas.

DIREITO

CARREIRA
1402ª FASE 4 questões por disciplina: **Geografia**, **História** e **Matemática**

Direito

Faculdade de Direito

Bacharelado

CURSO
18**PERÍODO** Matutino**LOCAL** São Paulo Quadrilátero**DURAÇÃO** 10 semestres**164 VAGAS**

AC 99

EP 41

PPI 24

Direito

Faculdade de Direito

Bacharelado

CURSO
19**PERÍODO** Noturno**LOCAL** São Paulo Quadrilátero**DURAÇÃO** 10 semestres**171 VAGAS**

AC 103

EP 43

PPI 25

Direito

Faculdade de Direito de Ribeirão Preto

Bacharelado

CURSO
20**PERÍODO** Integral**LOCAL** Ribeirão Preto**DURAÇÃO** 10 semestres**73 VAGAS**

AC 44

EP 18

PPI 11

CIÊNCIAS ECONÔMICAS, ADMINISTRAÇÃO, CIÊNCIAS CONTÁBEIS E CIÊNCIAS ATUARIAIS

CARREIRA
1452ª FASE 4 questões por disciplina: **Geografia**, **História** e **Matemática**

Ciências Econômicas

Faculdade de Economia, Administração, Contabilidade e Atuária

Bacharelado

CURSO
21**PERÍODO** Integral**LOCAL** São Paulo Butantã**DURAÇÃO** 8 semestres**65 VAGAS**

AC 39

EP 16

PPI 10

CIÊNCIAS ECONÔMICAS, ADMINISTRAÇÃO, CIÊNCIAS CONTÁBEIS E CIÊNCIAS ATUARIAIS

CARREIRA
145

CONT.

2ª FASE 4 questões por disciplina: **Geografia**, **História** e **Matemática**

Ciências Econômicas

Bacharelado

CURSO
22

Faculdade de Economia, Administração, Contabilidade e Atuária

PERÍODO Noturno

LOCAL São Paulo Butantã

DURAÇÃO 10 semestres

65 VAGAS

AC 39

EP 16

PPI 10

Administração

Bacharelado

CURSO
23

Faculdade de Economia, Administração, Contabilidade e Atuária

PERÍODO Integral

LOCAL São Paulo Butantã

DURAÇÃO 8 semestres

73 VAGAS

AC 44

EP 18

PPI 11

Obs.: no 3º e no 4º anos do curso, as atividades são desenvolvidas no período Matutino.

Administração

Bacharelado

CURSO
24

Faculdade de Economia, Administração, Contabilidade e Atuária

PERÍODO Noturno

LOCAL São Paulo Butantã

DURAÇÃO 10 semestres

80 VAGAS

AC 49

EP 19

PPI 12

Ciências Contábeis

Bacharelado

CURSO
25

Faculdade de Economia, Administração, Contabilidade e Atuária

PERÍODO Noturno

LOCAL São Paulo Butantã

DURAÇÃO 8 semestres

109 VAGAS

AC 66

EP 27

PPI 16

Ciências Atuariais

Bacharelado

CURSO
26

Faculdade de Economia, Administração, Contabilidade e Atuária

PERÍODO Noturno

LOCAL São Paulo Butantã

DURAÇÃO 8 semestres

37 VAGAS

AC 22

EP 9

PPI 6

Tanto para os cursos do período diurno quanto para os do noturno, há disciplinas que são ministradas aos sábados; há, também, outras disciplinas, oferecidas de segunda a sexta-feira, cujas provas são realizadas aos sábados.

CIÊNCIAS ECONÔMICAS

CARREIRA
1462ª FASE 4 questões por disciplina: **Geografia**, **História** e **Matemática**

Ciências Econômicas

Escola Superior de Agricultura Luiz de Queiroz

Bacharelado

CURSO
27**PERÍODO** Integral**LOCAL** Piracicaba**DURAÇÃO** 8 semestres**29 VAGAS**

AC 18

EP 7

PPI 4

EDITORIAÇÃO

CARREIRA
1502ª FASE 6 questões por disciplina: **Geografia** e **História**

Comunicação Social: Habilitação em Editoração

Escola de Comunicações e Artes

Bacharelado

CURSO
28**PERÍODO** Matutino**LOCAL** São Paulo Butantã**DURAÇÃO** 8 semestres**12 VAGAS**

AC 7

EP 3

PPI 2

FILOSOFIA

CARREIRA
1552ª FASE 6 questões por disciplina: **Geografia** e **História**

Filosofia

Faculdade de Filosofia, Letras e Ciências Humanas

Bacharelado/Licenciatura

CURSO
29**PERÍODO** Vespertino**LOCAL** São Paulo Butantã**DURAÇÃO** 8 semestres**59 VAGAS**

AC 35

EP 15

PPI 9

FILOSOFIA CONT.

CARREIRA
155

2ª FASE 6 questões por disciplina: **Geografia** e **História**

Filosofia

Bacharelado/Licenciatura

CURSO
30

Faculdade de Filosofia, Letras e Ciências Humanas

PERÍODO Noturno

LOCAL São Paulo Butantã

DURAÇÃO 8 semestres

67 VAGAS

AC 39

EP 18

PPI 10

GEOGRAFIA

CARREIRA
160

2ª FASE 6 questões por disciplina: **Geografia** e **História**

Geografia

Bacharelado/Licenciatura

CURSO
31

Faculdade de Filosofia, Letras e Ciências Humanas

PERÍODO Vespertino

LOCAL São Paulo Butantã

DURAÇÃO 8 semestres

59 VAGAS

AC 35

EP 15

PPI 9

Geografia

Bacharelado/Licenciatura

CURSO
32

Faculdade de Filosofia, Letras e Ciências Humanas

PERÍODO Noturno

LOCAL São Paulo Butantã

DURAÇÃO 10 semestres

67 VAGAS

AC 39

EP 18

PPI 10

GESTÃO AMBIENTAL

CARREIRA
1652ª FASE 3 questões por disciplina: **Biologia**, **Geografia**, **Matemática** e **Química**

Gestão Ambiental

Escola de Artes, Ciências e Humanidades

Bacharelado

CURSO
33

PERÍODO Matutino

LOCAL São Paulo Leste

DURAÇÃO 8 semestres

43 VAGAS

AC 26

EP 11

PPI 6

Gestão Ambiental

Escola de Artes, Ciências e Humanidades

Bacharelado

CURSO
34

PERÍODO Noturno

LOCAL São Paulo Leste

DURAÇÃO 8 semestres

43 VAGAS

AC 26

EP 11

PPI 6

Algumas disciplinas do curso possuem atividades práticas, todas agendadas com antecedência, inclusive atividades de campo, fora do horário normal Vespertino ou Noturno, ou nos finais de semana.

Gestão Ambiental

Escola Superior de Agricultura Luiz de Queiroz

Bacharelado

CURSO
35

PERÍODO Noturno

LOCAL Piracicaba

DURAÇÃO 8 semestres

29 VAGAS

AC 18

EP 7

PPI 4

O curso terá aulas de campo aos sábados, no período diurno.

GESTÃO DE POLÍTICAS PÚBLICAS

CARREIRA
1702ª FASE 4 questões por disciplina: **Geografia**, **História** e **Matemática**

Gestão de Políticas Públicas

Escola de Artes, Ciências e Humanidades

Bacharelado

CURSO
36

PERÍODO Matutino

LOCAL São Paulo Leste

DURAÇÃO 8 semestres

43 VAGAS

AC 26

EP 11

PPI 6

GESTÃO DE POLÍTICAS PÚBLICAS

CARREIRA
170

CONT.

2ª FASE 4 questões por disciplina: **Geografia**, **História** e **Matemática**

Gestão de Políticas Públicas

Bacharelado

CURSO
37

Escola de Artes, Ciências e Humanidades

PERÍODO Noturno

LOCAL São Paulo Leste

DURAÇÃO 8 semestres

43 VAGAS

AC 26

EP 11

PPI 6

HISTÓRIA

CARREIRA
175

2ª FASE 6 questões por disciplina: **Geografia** e **História**

História

Bacharelado/Licenciatura

CURSO
38

Faculdade de Filosofia, Letras e Ciências Humanas

PERÍODO Vespertino

LOCAL São Paulo Butantã

DURAÇÃO 8 semestres

95 VAGAS

AC 56

EP 25

PPI 14

História

Bacharelado/Licenciatura

CURSO
39

Faculdade de Filosofia, Letras e Ciências Humanas

PERÍODO Noturno

LOCAL São Paulo Butantã

DURAÇÃO 8 semestres

103 VAGAS

AC 61

EP 27

PPI 15

JORNALISMO

CARREIRA
1802ª FASE 6 questões por disciplina: **Geografia** e **História**

Jornalismo

Escola de Comunicações e Artes

Bacharelado

CURSO
40**PERÍODO** Matutino**LOCAL** São Paulo Butantã**DURAÇÃO** 8 semestres**21 VAGAS**

AC 13

EP 5

PPI 3

Jornalismo

Escola de Comunicações e Artes

Bacharelado

CURSO
41**PERÍODO** Noturno**LOCAL** São Paulo Butantã**DURAÇÃO** 9 semestres**21 VAGAS**

AC 13

EP 5

PPI 3

LAZER E TURISMO

CARREIRA
1852ª FASE 4 questões por disciplina: **Geografia**, **História** e **Matemática**

Lazer e Turismo

Escola de Artes, Ciências e Humanidades

Bacharelado

CURSO
42**PERÍODO** Vespertino**LOCAL** São Paulo Leste**DURAÇÃO** 8 semestres**43 VAGAS**

AC 26

EP 11

PPI 6

Lazer e Turismo

Escola de Artes, Ciências e Humanidades

Bacharelado

CURSO
43**PERÍODO** Noturno**LOCAL** São Paulo Leste**DURAÇÃO** 8 semestres**43 VAGAS**

AC 26

EP 11

PPI 6

Algumas disciplinas do curso possuem atividades práticas, todas agendadas com antecedência, inclusive atividades de campo, fora do horário normal, Vespertino ou Noturno, ou nos finais de semana.

LETRAS

CARREIRA
190

2ª FASE 6 questões por disciplina: **Geografia** e **História**

Letras

Bacharelado/Licenciatura

CURSO
44

Faculdade de Filosofia, Letras e Ciências Humanas

PERÍODO Matutino

LOCAL São Paulo Butantã

DURAÇÃO 8 ou 10 semestres

308 VAGAS

AC 184

EP 79

PPI 45

A duração do curso varia de acordo com a habilitação escolhida.

Duração de 8 semestres

- Português;
- Grego;
- Latim;
- Alemão;
- Espanhol;
- Francês;
- Inglês;
- Italiano;
- Árabe;
- Armênio;
- Chinês;
- Japonês;
- Russo;
- Coreano;
- Linguística.

Duração de 10 semestres

- Português e em Linguística;
- Português e em Grego;
- Português e em Latim;
- Português e em Alemão;
- Português e em Espanhol;
- Português e em Francês;
- Português e em Inglês;
- Português e em Italiano;
- Português e em Árabe;
- Português e em Armênio;
- Português e em Chinês;
- Português e em Japonês;
- Português e em Russo;
- Português e em Coreano.

Letras

Bacharelado/Licenciatura

CURSO
45

Faculdade de Filosofia, Letras e Ciências Humanas

PERÍODO Noturno

LOCAL São Paulo Butantã

DURAÇÃO 8 ou 10 semestres

311 VAGAS

AC 186

EP 79

PPI 46

A duração do curso varia de acordo com a habilitação escolhida.

Duração de 8 semestres

- Português;
- Grego;
- Latim;
- Alemão;
- Espanhol;
- Francês;
- Inglês;
- Italiano;
- Hebraico;
- Japonês;
- Linguística.

Duração de 10 semestres

- Português e em Linguística;
- Português e em Grego;
- Português e em Latim;
- Português e em Alemão;
- Português e em Espanhol;
- Português e em Francês;
- Português e em Inglês;
- Português e em Italiano;
- Português e em Hebraico;
- Português e em Japonês.

EDUCOMUNICAÇÃO

CARREIRA
195

2ª FASE 6 questões por disciplina: **Geografia** e **História**

Educomunicação

Escola de Comunicações e Artes

Licenciatura

CURSO
46

PERÍODO Noturno

LOCAL São Paulo Butantã

DURAÇÃO 8 semestres

21 VAGAS

AC 13

EP 5

PPI 3

MARKETING

CARREIRA
200

2ª FASE 4 questões por disciplina: **Geografia**, **História** e **Matemática**

Marketing

Escola de Artes, Ciências e Humanidades

Bacharelado

CURSO
47

PERÍODO Matutino

LOCAL São Paulo Leste

DURAÇÃO 8 semestres

43 VAGAS

AC 26

EP 11

PPI 6

Marketing

Escola de Artes, Ciências e Humanidades

Bacharelado

CURSO
48

PERÍODO Noturno

LOCAL São Paulo Leste

DURAÇÃO 8 semestres

43 VAGAS

AC 26

EP 11

PPI 6

MÚSICA

CARREIRA
205**2ª FASE** 6 questões por disciplina: **Geografia** e **História****Atenção:** O candidato poderá se inscrever somente em um curso da carreira de música.

Música

Escola de Comunicações e Artes

Licenciatura

CURSO
49**PERÍODO** Integral**LOCAL** São Paulo Butantã**DURAÇÃO** 8 a 12 semestres**12 VAGAS**

AC 6

EP 4

PPI 2

Música: Habilitação em Composição ou Habilitação em Regência

Escola de Comunicações e Artes

Bacharelado

CURSO
50**PERÍODO** Integral**LOCAL** São Paulo Butantã**DURAÇÃO** 10 a 15 semestres**12 VAGAS**

AC 6

EP 4

PPI 2

O candidato inscrito no Ciclo Básico em Composição ou Regência deverá, no ato da inscrição, optar entre os cursos: Bacharelado em Música com Habilitação em Composição ou Bacharelado em Música com Habilitação em Regência.

Música: Habilitação em Canto e Arte Lírica

Escola de Comunicações e Artes

Bacharelado

CURSO
51**PERÍODO** Integral**LOCAL** São Paulo Butantã**DURAÇÃO** 8 a 12 semestres**4 VAGAS**

AC 2

EP 1

PPI 1

Música: Habilitação em Instrumento de Cordas Dedilhadas (violão ou viola brasileira)

Escola de Comunicações e Artes

Bacharelado

CURSO
52**PERÍODO** Integral**LOCAL** São Paulo Butantã**DURAÇÃO** 8 a 12 semestres**3 VAGAS**

AC 1

EP 1

PPI 1

O candidato deverá, no ato da inscrição, indicar a ênfase (instrumento) desejada. As ênfases (instrumentos) oferecidas constam no programa da prova de Competências Específicas (ver [Guia de Provas](#))

Música: Habilitação em Instrumento Percussão

Escola de Comunicações e Artes

Bacharelado

CURSO
53**PERÍODO** Integral**LOCAL** São Paulo Butantã**DURAÇÃO** 8 a 12 semestres**3 VAGAS**

AC 1

EP 1

PPI 1

MÚSICA CONT.

CARREIRA
2052ª FASE 6 questões por disciplina: **Geografia** e **História**

Música: Habilitação em Instrumento de Teclado (piano)

Bacharelado

CURSO
54

Escola de Comunicações e Artes

PERÍODO Integral**LOCAL** São Paulo Butantã**DURAÇÃO** 8 a 12 semestres**4 VAGAS**

AC 2

EP 1

PPI 1

O candidato deverá, no ato da inscrição, indicar a ênfase (instrumento) desejada. As ênfases (instrumentos) oferecidas constam no programa da prova de Competências Específicas (ver [Guia de Provas](#))

Música: Habilitação em Instrumento de Cordas (viola, violino ou violoncelo)

Bacharelado

CURSO
55

Escola de Comunicações e Artes

PERÍODO Integral**LOCAL** São Paulo Butantã**DURAÇÃO** 8 a 12 semestres**6 VAGAS**

AC 4

EP 1

PPI 1

O candidato deverá, no ato da inscrição, indicar a ênfase (instrumento) desejada. As ênfases (instrumentos) oferecidas constam no programa da prova de Competências Específicas (ver [Guia de Provas](#))

Música: Habilitação em Instrumento de Sopro (oboé, clarinete, clarone, fagote, trompa, trombone ou tuba)

Bacharelado

CURSO
56

Escola de Comunicações e Artes

PERÍODO Integral**LOCAL** São Paulo Butantã**DURAÇÃO** 8 a 12 semestres**6 VAGAS**

AC 3

EP 2

PPI 1

MÚSICA

CARREIRA
2062ª FASE 6 questões por disciplina: **Geografia** e **História**

Música

Bacharelado/Licenciatura

CURSO
57

Faculdade de Filosofia, Ciências e Letras de Ribeirão Preto

PERÍODO Integral**LOCAL** Ribeirão Preto**DURAÇÃO** 8 semestres**30 VAGAS**

AC 15

EP 9

PPI 6

No ato da inscrição, o candidato deverá informar o instrumento da prova prática. Durante a prova de habilidades específicas, o candidato deverá informar o curso desejado (a escolher entre: Licenciatura ou um dos Bacharelados).

- Educação Artística - Licenciatura com Habilitação em Música
- Música - Bacharelado
- Música - Bacharelado com Habilitação em Canto e Arte Lírica
- Música - Bacharelado com Habilitação em Piano
- Música - Bacharelado com Habilitação em Violão
- Música - Bacharelado com Habilitação em Viola Caipira
- Música - Bacharelado com Habilitação em Percussão
- Música - Bacharelado com Habilitação em Flauta
- Música - Bacharelado com Habilitação em Violoncelo

PEDAGOGIA

CARREIRA
2102ª FASE 6 questões por disciplina: **Geografia** e **História**

Pedagogia

Licenciatura

CURSO
58

Faculdade de Educação

PERÍODO Vespertino**LOCAL** São Paulo Butantã**DURAÇÃO** 8 semestres**44 VAGAS**

AC 26

EP 11

PPI 7

Pedagogia

Licenciatura

CURSO
59

Faculdade de Educação

PERÍODO Noturno**LOCAL** São Paulo Butantã**DURAÇÃO** 8 semestres**88 VAGAS**

AC 52

EP 22

PPI 14

PEDAGOGIA

CARREIRA
211

2ª FASE 4 questões por disciplina: **Geografia**, **História** e **Matemática**

Pedagogia

Faculdade de Filosofia, Ciências e Letras de Ribeirão Preto

Licenciatura
CURSO
60

PERÍODO Noturno **LOCAL** Ribeirão Preto **DURAÇÃO** 8 semestres

37 VAGAS AC 22 EP 10 PPI 5

O curso inclui estágios no período diurno.

PUBLICIDADE E PROPAGANDA

CARREIRA
215

2ª FASE 6 questões por disciplina: **Geografia** e **História**

Publicidade e Propaganda

Escola de Comunicações e Artes

Bacharelado
CURSO
61

PERÍODO Matutino **LOCAL** São Paulo Butantã **DURAÇÃO** 8 semestres

15 VAGAS AC 9 EP 4 PPI 2

Publicidade e Propaganda

Escola de Comunicações e Artes

Bacharelado
CURSO
62

PERÍODO Noturno **LOCAL** São Paulo Butantã **DURAÇÃO** 8 semestres

21 VAGAS AC 13 EP 5 PPI 3

RELAÇÕES INTERNACIONAIS

CARREIRA
2202ª FASE 6 questões por disciplina: **Geografia** e **História**

Relações Internacionais

Instituto de Relações Internacionais

Bacharelado

CURSO
63**PERÍODO** Vespertino **LOCAL** São Paulo Butantã**DURAÇÃO** 8 semestres**21 VAGAS**

AC 13

EP 5

PPI 3

Relações Internacionais

Instituto de Relações Internacionais

Bacharelado

CURSO
64**PERÍODO** Noturno **LOCAL** São Paulo Butantã**DURAÇÃO** 8 semestres**21 VAGAS**

AC 13

EP 5

PPI 3

RELAÇÕES PÚBLICAS

CARREIRA
2252ª FASE 4 questões por disciplina: **Geografia**, **História** e **Matemática**

Relações Públicas

Escola de Comunicações e Artes

Bacharelado

CURSO
65**PERÍODO** Matutino **LOCAL** São Paulo Butantã**DURAÇÃO** 8 semestres**15 VAGAS**

AC 9

EP 4

PPI 2

Relações Públicas

Escola de Comunicações e Artes

Bacharelado

CURSO
66**PERÍODO** Noturno **LOCAL** São Paulo Butantã**DURAÇÃO** 8 semestres**21 VAGAS**

AC 13

EP 5

PPI 3

TÊXTIL E MODA

CARREIRA
2302ª FASE 6 questões por disciplina: **História** e **Matemática**

Têxtil e Moda

Escola de Artes, Ciências e Humanidades

Bacharelado
CURSO
67**PERÍODO** Matutino**LOCAL** São Paulo Leste**DURAÇÃO** 8 semestres**43 VAGAS**

AC 26

EP 11

PPI 6

O curso de Bacharelado em Têxtil e Moda, na medida de suas peculiaridades, poderá, eventualmente, alocar atividades didáticas dos alunos (aulas expositivas, laboratórios e visitas técnicas) também nos períodos vespertino e noturno.

TURISMO

CARREIRA
2352ª FASE 6 questões por disciplina: **Geografia** e **História**

Turismo

Escola de Comunicações e Artes

Bacharelado
CURSO
68**PERÍODO** Noturno**LOCAL** São Paulo Butantã**DURAÇÃO** 8 semestres**21 VAGAS**

AC 13

EP 5

PPI 3

BIOTECNOLOGIA

CARREIRA
400

2ª FASE 4 questões por disciplina: **Biologia**, **Matemática** e **Química**

Biotecnologia

Escola de Artes, Ciências e Humanidades

Bacharelado
CURSO
1

PERÍODO Integral **LOCAL** São Paulo Leste **DURAÇÃO** 8 semestres

43 VAGAS AC 26 EP 11 PPI 6

CIÊNCIAS BIOLÓGICAS

CARREIRA
405

2ª FASE 4 questões por disciplina: **Biologia**, **Matemática** e **Química**

Ciências Biológicas

Instituto de Biociências

Bacharelado/Licenciatura
CURSO
2

PERÍODO Integral **LOCAL** São Paulo Butantã **DURAÇÃO** 8 a 12 semestres

44 VAGAS AC 26 EP 11 PPI 7

Ciências Biológicas

Instituto de Biociências

Bacharelado/Licenciatura
CURSO
3

PERÍODO Noturno **LOCAL** São Paulo Butantã **DURAÇÃO** 12 a 18 semestres

44 VAGAS AC 26 EP 11 PPI 7

Ao longo do curso, os alunos terão atividades programadas fora dos horários regulares. Eventualmente, poderão ser ministradas aulas aos sábados, tanto para o Integral quanto para o Noturno.

Ciências Biológicas

Escola Superior de Agricultura Luiz de Queiroz

Bacharelado/Licenciatura
CURSO
4

PERÍODO Noturno **LOCAL** Piracicaba **DURAÇÃO** 10 semestres

21 VAGAS AC 13 EP 5 PPI 3

O curso terá aulas de campo aos sábados, no período diurno, e um estágio no 10º semestre.

CIÊNCIAS BIOLÓGICAS^{CONT.}

CARREIRA
405

2ª FASE 4 questões por disciplina: **Biologia**, **Matemática** e **Química**

Ciências Biológicas

Bacharelado/Licenciatura

CURSO
5

Faculdade de Filosofia, Ciências e Letras de Ribeirão Preto

PERÍODO Integral

LOCAL Ribeirão Preto

DURAÇÃO 8 a 10 semestres

30 VAGAS

AC 18

EP 8

PPI 4

10 semestres Bacharelado ou 8 semestres Licenciatura

CIÊNCIAS BIOMÉDICAS

CARREIRA
410

2ª FASE 3 questões por disciplina: **Biologia**, **Física**, **Matemática** e **Química**

Ciências Biomédicas

Bacharelado

CURSO
6

Instituto de Ciências Biomédicas

PERÍODO Integral

LOCAL São Paulo Butantã

DURAÇÃO 8 semestres

29 VAGAS

AC 18

EP 7

PPI 4

Ciências Biomédicas

Bacharelado

CURSO
7

Faculdade de Medicina de Ribeirão Preto

PERÍODO Integral

LOCAL Ribeirão Preto

DURAÇÃO 8 semestres

19 VAGAS

AC 11

EP 5

PPI 3

CIÊNCIAS DOS ALIMENTOS

CARREIRA
4152ª FASE 4 questões por disciplina: **Biologia**, **Matemática** e **Química**

Ciências dos Alimentos

Escola Superior de Agricultura Luiz de Queiroz

Bacharelado

CURSO
8**PERÍODO** Noturno**LOCAL** Piracicaba**DURAÇÃO** 8 semestres**29 VAGAS**

AC 18

EP 7

PPI 4

O curso poderá ter aulas aos sábados, no período diurno

EDUCAÇÃO FÍSICA

CARREIRA
4202ª FASE 3 questões por disciplina: **Biologia**, **Física**, **História** e **Matemática**

Educação Física

Escola de Educação Física e Esporte

Bacharelado/Licenciatura

CURSO
9**PERÍODO** Integral**LOCAL** São Paulo Butantã**DURAÇÃO** 8 semestres**73 VAGAS**

AC 44

EP 18

PPI 11

Ao final do núcleo comum (4º semestre), o aluno deverá optar, em função das notas obtidas nas disciplinas obrigatórias, por um dos dois cursos oferecidos na Unidade: 1) Bacharelado em Educação Física ou 2) Licenciatura em Educação Física. Quando o graduando optar pelo Bacharelado em Educação Física, deve optar por uma de suas ênfases: a) Desenvolvimento Humano ou b) Treinamento e Gestão no Esporte.

Educação Física

Escola de Educação Física e Esporte de Ribeirão Preto

Bacharelado

CURSO
10**PERÍODO** Integral**LOCAL** Ribeirão Preto**DURAÇÃO** 8 semestres**43 VAGAS**

AC 26

EP 11

PPI 6

Educação Física e Saúde

Escola de Artes, Ciências e Humanidades

Bacharelado

CURSO
11**PERÍODO** Integral**LOCAL** São Paulo Leste**DURAÇÃO** 8 semestres**43 VAGAS**

AC 26

EP 11

PPI 6

ENFERMAGEM

CARREIRA
425

2ª FASE 4 questões por disciplina: **Biologia**, **Geografia** e **Química**

Enfermagem

Escola de Enfermagem

Bacharelado/Licenciatura

CURSO
12

PERÍODO Integral

LOCAL São Paulo Quadrilátero

DURAÇÃO 8 a 9 semestres

59 VAGAS

AC 35

EP 15

PPI 9

Enfermagem

Escola de Enfermagem de Ribeirão Preto

Bacharelado

CURSO
13

PERÍODO Integral

LOCAL Ribeirão Preto

DURAÇÃO 8 semestres

59 VAGAS

AC 35

EP 15

PPI 9

Enfermagem

Escola de Enfermagem de Ribeirão Preto

Bacharelado/Licenciatura

CURSO
14

PERÍODO Noturno

LOCAL Ribeirão Preto

DURAÇÃO 10 semestres

37 VAGAS

AC 22

EP 9

PPI 6

No período vespertino, serão realizadas aulas (teóricas e práticas) e estágio curricular, de acordo com programação divulgada previamente.

ENGENHARIA AGRONÔMICA

CARREIRA
430

2ª FASE 4 questões por disciplina: **Biologia**, **Matemática** e **Química**

Engenharia Agrônômica

Escola Superior de Agricultura Luiz de Queiroz

Bacharelado

CURSO
15

PERÍODO Integral

LOCAL Piracicaba

DURAÇÃO 10 semestres

146 VAGAS

AC 88

EP 37

PPI 21

Bacharelado, Licenciatura em Ciências Agrárias. O calendário escolar prevê aulas aos sábados.

ENGENHARIA FLORESTAL

CARREIRA
435

2ª FASE 4 questões por disciplina: **Biologia**, **Matemática** e **Química**

Engenharia Florestal

Escola Superior de Agricultura Luiz de Queiroz

Bacharelado
CURSO
16

PERÍODO Integral **LOCAL** Piracicaba **DURAÇÃO** 10 semestres

29 VAGAS AC 18 EP 7 PPI 4

Bacharelado, Licenciatura em Ciências Agrárias. O calendário escolar prevê aulas aos sábados.

FARMÁCIA

CARREIRA
440

2ª FASE 4 questões por disciplina: **Biologia**, **Física** e **Química**

Farmácia

Faculdade de Ciências Farmacêuticas

Bacharelado
CURSO
17

PERÍODO Integral **LOCAL** São Paulo Butantã **DURAÇÃO** 10 semestres

54 VAGAS AC 33 EP 13 PPI 8

Farmácia

Faculdade de Ciências Farmacêuticas

Bacharelado
CURSO
18

PERÍODO Noturno **LOCAL** São Paulo Butantã **DURAÇÃO** 10 semestres

54 VAGAS AC 33 EP 13 PPI 8

Farmácia

Faculdade de Ciências Farmacêuticas de Ribeirão Preto

Bacharelado
CURSO
19

PERÍODO Integral **LOCAL** Ribeirão Preto **DURAÇÃO** 10 semestres

58 VAGAS AC 35 EP 14 PPI 9

FISIOTERAPIA

CARREIRA
4452ª FASE 4 questões por disciplina: **Biologia**, **Física** e **Geografia**

Fisioterapia

Faculdade de Medicina

Bacharelado
CURSO
20**PERÍODO** Integral **LOCAL** São Paulo Quadrilátero **DURAÇÃO** 10 semestres**19 VAGAS** AC 11 EP 5 PPI 3O curso terá aulas nos *campi* São Paulo Butantã e São Paulo Quadrilátero, com eventuais atividades no Hospital das Clínicas.

FISIOTERAPIA

CARREIRA
4462ª FASE 3 questões por disciplina: **Biologia**, **Física**, **Geografia** e **Química**

Fisioterapia

Faculdade de Medicina de Ribeirão Preto

Bacharelado
CURSO
21**PERÍODO** Integral **LOCAL** Ribeirão Preto **DURAÇÃO** 10 semestres**29 VAGAS** AC 18 EP 7 PPI 4

FONOAUDIOLOGIA

CARREIRA
4502ª FASE 4 questões por disciplina: **Biologia**, **Física** e **Geografia**

Fonoaudiologia

Faculdade de Medicina

Bacharelado
CURSO
22**PERÍODO** Integral **LOCAL** São Paulo Quadrilátero **DURAÇÃO** 10 semestres**19 VAGAS** AC 11 EP 5 PPI 3O curso terá aulas nos *campi* São Paulo Butantã e São Paulo Quadrilátero, com eventuais atividades no Hospital das Clínicas.

FONOAUDIOLOGIA

CARREIRA
4512ª FASE 4 questões por disciplina: **Biologia**, **Física** e **Geografia**

Fonoaudiologia

Faculdade de Odontologia de Bauru

Bacharelado
CURSO
23

PERÍODO Integral

LOCAL Bauru

DURAÇÃO 8 semestres

29 VAGAS

AC 18

EP 7

PPI 4

Fonoaudiologia

Faculdade de Medicina de Ribeirão Preto

Bacharelado
CURSO
24

PERÍODO Integral

LOCAL Ribeirão Preto

DURAÇÃO 8 semestres

22 VAGAS

AC 13

EP 6

PPI 3

GERONTOLOGIA

CARREIRA
4552ª FASE 3 questões por disciplina: **Biologia**, **Geografia**, **História** e **Matemática**

Gerontologia

Escola de Artes, Ciências e Humanidades

Bacharelado
CURSO
25

PERÍODO Vespertino

LOCAL São Paulo Leste

DURAÇÃO 8 semestres

43 VAGAS

AC 26

EP 11

PPI 6

Disciplinas teórico-práticas, ministradas ao longo do Curso de Bacharelado em Gerontologia, utilizarão eventualmente o período matutino ou vespertino para o desenvolvimento de algumas de suas atividades.

MEDICINA

CARREIRA
460

2ª FASE 4 questões por disciplina: **Biologia**, **Física** e **Química**

Medicina

Faculdade de Medicina

Bacharelado
CURSO
26

PERÍODO Integral **LOCAL** São Paulo Quadrilátero **DURAÇÃO** 12 semestres

128 VAGAS AC 77 EP 32 PPI 19

MEDICINA

CARREIRA
461

2ª FASE 4 questões por disciplina: **Biologia**, **Geografia** e **Química**

Medicina

Faculdade de Odontologia de Bauru

Bacharelado
CURSO
27

PERÍODO Integral **LOCAL** Bauru **DURAÇÃO** 12 semestres

43 VAGAS AC 26 EP 11 PPI 6

MEDICINA

CARREIRA
462

2ª FASE 3 questões por disciplina: **Biologia**, **Física**, **Geografia** e **Química**

Medicina

Faculdade de Medicina de Ribeirão Preto

Bacharelado
CURSO
28

PERÍODO Integral **LOCAL** Ribeirão Preto **DURAÇÃO** 12 semestres

73 VAGAS AC 44 EP 18 PPI 11

MEDICINA VETERINÁRIA

CARREIRA
4652ª FASE 4 questões por disciplina: **Biologia**, **Física** e **Química**

Medicina Veterinária

Faculdade de Medicina Veterinária e Zootecnia

Bacharelado
CURSO
29

PERÍODO Integral

LOCAL São Paulo Butantã

DURAÇÃO 10 semestres

59 VAGAS

AC 35

EP 15

PPI 9

MEDICINA VETERINÁRIA

CARREIRA
4662ª FASE 4 questões por disciplina: **Biologia**, **Física** e **Química**

Medicina Veterinária

Faculdade de Zootecnia e Engenharia de Alimentos

Bacharelado
CURSO
30

PERÍODO Integral

LOCAL Pirassununga

DURAÇÃO 10 semestres

43 VAGAS

AC 26

EP 11

PPI 6

NUTRIÇÃO

CARREIRA
4702ª FASE 3 questões por disciplina: **Biologia**, **Geografia**, **História** e **Química**

Nutrição

Faculdade de Saúde Pública

Bacharelado
CURSO
31

PERÍODO Matutino

LOCAL São Paulo Quadrilátero

DURAÇÃO 10 semestres

29 VAGAS

AC 18

EP 7

PPI 4

Os estágios curriculares são obrigatórios, podendo ser realizados em período integral ou em meio período, pela manhã ou à tarde. Obs: Aulas do curso de Nutrição serão ministradas também aos sábados pela manhã, tanto para o período matutino quanto para o período noturno.

NUTRIÇÃO CONT.

CARREIRA
4702ª FASE 3 questões por disciplina: **Biologia**, **Geografia**, **História** e **Química**

Nutrição

Faculdade de Saúde Pública

Bacharelado
CURSO
32**PERÍODO** Noturno **LOCAL** São Paulo Quadrilátero **DURAÇÃO** 10 semestres**29 VAGAS** AC 18 EP 7 PPI 4

Os estágios curriculares são obrigatórios, podendo ser realizados em período integral ou em meio período, pela manhã ou à tarde. Obs: Aulas do curso de Nutrição serão ministradas também aos sábados pela manhã, tanto para o período matutino quanto para o período noturno.

Nutrição e Metabolismo

Faculdade de Medicina de Ribeirão Preto

Bacharelado
CURSO
33**PERÍODO** Integral **LOCAL** Ribeirão Preto **DURAÇÃO** 10 semestres**21 VAGAS** AC 13 EP 5 PPI 3

OBSTETRÍCIA

CARREIRA
4752ª FASE 3 questões por disciplina: **Biologia**, **História**, **Matemática** e **Química**

Obstetrícia

Escola de Artes, Ciências e Humanidades

Bacharelado
CURSO
34**PERÍODO** Integral **LOCAL** São Paulo Leste **DURAÇÃO** 9 semestres**43 VAGAS** AC 26 EP 11 PPI 6

ODONTOLOGIA

CARREIRA

4802ª FASE 3 questões por disciplina: **Biologia**, **Física**, **Matemática** e **Química**

Odontologia

Faculdade de Odontologia

Bacharelado

CURSO

35**PERÍODO** Integral**LOCAL** São Paulo Butantã**DURAÇÃO** 10 semestres**60 VAGAS**

AC 36

EP 15

PPI 9

Odontologia

Faculdade de Odontologia

Bacharelado

CURSO

36**PERÍODO** Noturno**LOCAL** São Paulo Butantã**DURAÇÃO** 12 semestres**36 VAGAS**

AC 22

EP 9

PPI 5

O curso ministrado no noturno terá aulas teóricas e laboratoriais aos sábados pela manhã. Ao longo do curso, os alunos cumprirão horas de estágios e atividades clínicas nos períodos da manhã e da tarde.

Odontologia

Faculdade de Odontologia de Bauru

Bacharelado

CURSO

37**PERÍODO** Integral**LOCAL** Bauru**DURAÇÃO** 8 semestres**36 VAGAS**

AC 22

EP 9

PPI 5

Odontologia

Faculdade de Odontologia de Ribeirão Preto

Bacharelado

CURSO

38**PERÍODO** Integral**LOCAL** Ribeirão Preto**DURAÇÃO** 8 semestres**59 VAGAS**

AC 35

EP 15

PPI 9

PSICOLOGIA

CARREIRA
4852ª FASE 4 questões por disciplina: **Biologia**, **História** e **Matemática**

Psicologia

Instituto de Psicologia

Bacharelado/Licenciatura/Psicólogo

CURSO
39**PERÍODO** Integral**LOCAL** São Paulo Butantã**DURAÇÃO** 8 a 10 semestres**51 VAGAS**

AC 31

EP 13

PPI 7

PSICOLOGIA

CARREIRA
4862ª FASE 4 questões por disciplina: **Biologia**, **História** e **Matemática**

Psicologia

Faculdade de Filosofia, Ciências e Letras de Ribeirão Preto

Bacharelado/Psicólogo

CURSO
40**PERÍODO** Integral**LOCAL** Ribeirão Preto**DURAÇÃO** 8 a 10 semestres**30 VAGAS**

AC 18

EP 8

PPI 4

SAÚDE PÚBLICA

CARREIRA
4902ª FASE 3 questões por disciplina: **Biologia**, **Geografia**, **História** e **Matemática**

Saúde Pública

Faculdade de Saúde Pública

Bacharelado

CURSO
41**PERÍODO** Vespertino**LOCAL** São Paulo Quadrilátero**DURAÇÃO** 8 semestres**29 VAGAS**

AC 18

EP 7

PPI 4

Os estágios curriculares são obrigatórios, podendo ser realizados em período integral ou em meio período, pela manhã ou à tarde. Obs: Aulas do curso de Saúde Pública serão ministradas também aos sábados pela manhã

TERAPIA OCUPACIONAL

CARREIRA
4952ª FASE 6 questões por disciplina: **Biologia** e **Geografia**

Terapia Ocupacional

Faculdade de Medicina

Bacharelado
CURSO
42

PERÍODO Integral LOCAL São Paulo Quadrilátero DURAÇÃO 10 semestres

19 VAGAS AC 11 EP 5 PPI 3

O curso terá aulas nos campi São Paulo Butantã e São Paulo Quadrilátero, com eventuais atividades no Hospital das Clínicas.

TERAPIA OCUPACIONAL

CARREIRA
4962ª FASE 3 questões por disciplina: **Biologia**, **Geografia**, **História** e **Química**

Terapia Ocupacional

Faculdade de Medicina de Ribeirão Preto

Bacharelado
CURSO
43

PERÍODO Integral LOCAL Ribeirão Preto DURAÇÃO 10 semestres

15 VAGAS AC 9 EP 4 PPI 2

ZOOTECNIA

CARREIRA
5002ª FASE 4 questões por disciplina: **Biologia**, **Matemática** e **Química**

Zootecnia

Faculdade de Zootecnia e Engenharia de Alimentos

Bacharelado
CURSO
44

PERÍODO Integral LOCAL Pirassununga DURAÇÃO 10 semestres

28 VAGAS AC 17 EP 7 PPI 4

CIÊNCIAS FÍSICAS E BIOMOLECULARES

CARREIRA
7002ª FASE 4 questões por disciplina: **Biologia**, **Física** e **Matemática**

Ciências Físicas e Biomoleculares

Instituto de Física de São Carlos

Bacharelado

CURSO
1**PERÍODO** Integral**LOCAL** São Carlos**DURAÇÃO** 8 a 9 semestres**29 VAGAS**

AC 18

EP 7

PPI 4

8 semestres para o Bacharelado e 9 semestres para os alunos que optarem também pela Ênfase Tecnológica.

CIÊNCIAS DA NATUREZA

CARREIRA
7052ª FASE 4 questões por disciplina: **Biologia**, **Física** e **Química**

Ciências da Natureza

Escola de Artes, Ciências e Humanidades

Licenciatura

CURSO
2**PERÍODO** Noturno**LOCAL** São Paulo Leste**DURAÇÃO** 8 semestres**43 VAGAS**

AC 26

EP 11

PPI 6

Algumas disciplinas do curso possuem atividades práticas, todas agendadas com antecedência, inclusive atividades de campo, fora do horário normal ou nos finais de semana.

CIÊNCIAS EXATAS

CARREIRA
7102ª FASE 6 questões por disciplina: **Biologia** e **Matemática**

Ciências Exatas com Habilitação em Física ou Habilitação em Química ou Habilitação em Matemática

Instituto de Física de São Carlos/Instituto de Ciências Matemáticas e de Computação/Instituto de Química de São Carlos

Licenciatura

CURSO
3**PERÍODO** Noturno**LOCAL** São Carlos**DURAÇÃO** 8 semestres**36 VAGAS**

AC 22

EP 9

PPI 5

Curso interunidades (IFSC, IQSC e ICMC)

COMPUTAÇÃO

CARREIRA
715

2ª FASE 6 questões por disciplina: Física e Matemática

Sistemas de Informação

Escola de Artes, Ciências e Humanidades

Bacharelado
CURSO
4

PERÍODO Matutino LOCAL São Paulo Leste

DURAÇÃO 8 semestres

43 VAGAS AC 26 EP 11 PPI 6

Sistemas de Informação

Escola de Artes, Ciências e Humanidades

Bacharelado
CURSO
5

PERÍODO Noturno LOCAL São Paulo Leste

DURAÇÃO 8 semestres

88 VAGAS AC 53 EP 22 PPI 13

Ciências de Computação

Instituto de Ciências Matemáticas e de Computação

Bacharelado
CURSO
6

PERÍODO Integral LOCAL São Carlos

DURAÇÃO 10 semestres

62 VAGAS AC 37 EP 15 PPI 10

Ciência da Computação

Instituto de Matemática e Estatística

Bacharelado
CURSO
7

PERÍODO Integral LOCAL São Paulo Butantã

DURAÇÃO 8 semestres

43 VAGAS AC 26 EP 11 PPI 6

Ciência da Computação

Faculdade de Filosofia, Ciências e Letras de Ribeirão Preto

Bacharelado
CURSO
8

PERÍODO Integral LOCAL Ribeirão Preto

DURAÇÃO 8 semestres

15 VAGAS AC 9 EP 4 PPI 2

COMPUTAÇÃO CONT.

CARREIRA
715

2ª FASE 6 questões por disciplina: Física e Matemática

Ciência de Dados

Instituto de Ciências Matemáticas e de Computação

Bacharelado
CURSO
9

PERÍODO Integral

LOCAL São Carlos

DURAÇÃO 8 semestres

15 VAGAS

AC 9

EP 4

PPI 2

SISTEMAS DE INFORMAÇÃO

CARREIRA
716

2ª FASE 6 questões por disciplina: Física e Matemática

Sistemas de Informação

Instituto de Ciências Matemáticas e de Computação

Bacharelado
CURSO
10

PERÍODO Noturno

LOCAL São Carlos

DURAÇÃO 8 semestres

37 VAGAS

AC 22

EP 9

PPI 6

INFORMÁTICA BIOMÉDICA

CARREIRA
720

2ª FASE 4 questões por disciplina: Biologia, Física e Matemática

Informática Biomédica

Faculdade de Medicina de Ribeirão Preto

Bacharelado
CURSO
11

PERÍODO Integral

LOCAL Ribeirão Preto

DURAÇÃO 8 semestres

15 VAGAS

AC 9

EP 4

PPI 2

ENGENHARIA AERONÁUTICA

CARREIRA
725

2ª FASE 6 questões por disciplina: Física e Matemática

Engenharia Aeronáutica

Escola de Engenharia de São Carlos

Bacharelado
CURSO
12

PERÍODO Integral

LOCAL São Carlos

DURAÇÃO 10 semestres

29 VAGAS

AC 18

EP 7

PPI 4

ENGENHARIA AMBIENTAL

CARREIRA
730

2ª FASE 6 questões por disciplina: Matemática e Química

Engenharia Ambiental

Escola de Engenharia de São Carlos

Bacharelado
CURSO
13

PERÍODO Integral

LOCAL São Carlos

DURAÇÃO 10 semestres

29 VAGAS

AC 18

EP 7

PPI 4

ENGENHARIA CIVIL

CARREIRA
735

2ª FASE 6 questões por disciplina: Física e Matemática

Engenharia Civil

Escola de Engenharia de São Carlos

Bacharelado
CURSO
14

PERÍODO Integral

LOCAL São Carlos

DURAÇÃO 10 semestres

43 VAGAS

AC 26

EP 11

PPI 6

ENGENHARIA BIOQUÍMICA; ENGENHARIA DE BIOSISTEMAS

CARREIRA
740

2ª FASE 4 questões por disciplina: **Biologia**, **Matemática** e **Química**

Engenharia Bioquímica

Escola de Engenharia de Lorena

Bacharelado
CURSO
15

PERÍODO Integral

LOCAL Lorena

DURAÇÃO 10 semestres

28 VAGAS

AC 17

EP 7

PPI 4

Engenharia de Biosistemas

Faculdade de Zootecnia e Engenharia de Alimentos

Bacharelado
CURSO
16

PERÍODO Integral

LOCAL Pirassununga

DURAÇÃO 10 semestres

43 VAGAS

AC 26

EP 11

PPI 6

ENGENHARIA DE MATERIAIS E MANUFATURA

CARREIRA
745

2ª FASE 6 questões por disciplina: **Física** e **Matemática**

Engenharia de Materiais e Manufatura

Escola de Engenharia de São Carlos

Bacharelado
CURSO
17

PERÍODO Integral

LOCAL São Carlos

DURAÇÃO 10 semestres

37 VAGAS

AC 22

EP 9

PPI 6

ENGENHARIA ELÉTRICA E DE COMPUTAÇÃO

CARREIRA
750

2ª FASE 6 questões por disciplina: Física e Matemática

Engenharia Elétrica: Ênfase em Eletrônica

Bacharelado

CURSO
18

Escola de Engenharia de São Carlos

PERÍODO Integral

LOCAL São Carlos

DURAÇÃO 10 semestres

37 VAGAS

AC 22

EP 9

PPI 6

Engenharia Elétrica: Ênfase em Sistemas de Energia e Automação

Bacharelado

CURSO
19

Escola de Engenharia de São Carlos

PERÍODO Integral

LOCAL São Carlos

DURAÇÃO 10 semestres

37 VAGAS

AC 22

EP 9

PPI 6

Engenharia de Computação

Bacharelado

CURSO
20

Escola de Engenharia de São Carlos/Instituto de Ciências Matemáticas e de Computação

PERÍODO Integral

LOCAL São Carlos

DURAÇÃO 10 semestres

37 VAGAS

AC 22

EP 9

PPI 6

Curso interunidades (EESC e ICMC)

ENGENHARIA MECÂNICA; ENGENHARIA MECATRÔNICA; ENGENHARIA DE PRODUÇÃO

CARREIRA
755

2ª FASE 6 questões por disciplina: Física e Matemática

Engenharia Mecânica

Bacharelado

CURSO
21

Escola de Engenharia de São Carlos

PERÍODO Integral

LOCAL São Carlos

DURAÇÃO 10 semestres

37 VAGAS

AC 22

EP 9

PPI 6

ENGENHARIA MECÂNICA; ENGENHARIA MECATRÔNICA; ENGENHARIA DE PRODUÇÃO CONT.

CARREIRA
755

2ª FASE 6 questões por disciplina: Física e Matemática

Engenharia Mecatrônica

Escola de Engenharia de São Carlos

Bacharelado
CURSO
22

PERÍODO Integral LOCAL São Carlos

DURAÇÃO 10 semestres

37 VAGAS AC 22 EP 9 PPI 6

Engenharia de Produção

Escola de Engenharia de São Carlos

Bacharelado
CURSO
23

PERÍODO Integral LOCAL São Carlos

DURAÇÃO 10 semestres

37 VAGAS AC 22 EP 9 PPI 6

ENGENHARIAS

CARREIRA
760

2ª FASE 4 questões por disciplina: Física, Matemática e Química

Engenharia Ambiental

Escola de Engenharia de Lorena

Bacharelado
CURSO
24

PERÍODO Integral LOCAL Lorena

DURAÇÃO 10 semestres

28 VAGAS AC 17 EP 7 PPI 4

Engenharia de Alimentos

Faculdade de Zootecnia e Engenharia de Alimentos

Bacharelado
CURSO
25

PERÍODO Integral LOCAL Pirassununga

DURAÇÃO 10 semestres

36 VAGAS AC 22 EP 9 PPI 5

ENGENHARIAS CONT.

CARREIRA
760

2ª FASE 4 questões por disciplina: Física, Matemática e Química

Engenharia de Alimentos

Faculdade de Zootecnia e Engenharia de Alimentos

Bacharelado
CURSO 26

PERÍODO Noturno **LOCAL** Pirassununga

DURAÇÃO 10 semestres

36 VAGAS AC 22 EP 9 PPI 5

Engenharia de Materiais

Escola de Engenharia de Lorena

Bacharelado
CURSO 27

PERÍODO Integral **LOCAL** Lorena

DURAÇÃO 10 semestres

28 VAGAS AC 17 EP 7 PPI 4

Engenharia de Produção

Escola de Engenharia de Lorena

Bacharelado
CURSO 28

PERÍODO Noturno **LOCAL** Lorena

DURAÇÃO 10 semestres

28 VAGAS AC 17 EP 7 PPI 4

Engenharia Física

Escola de Engenharia de Lorena

Bacharelado
CURSO 29

PERÍODO Integral **LOCAL** Lorena

DURAÇÃO 10 semestres

28 VAGAS AC 17 EP 7 PPI 4

Engenharia Química

Escola de Engenharia de Lorena

Bacharelado
CURSO 30

PERÍODO Integral **LOCAL** Lorena

DURAÇÃO 10 semestres

59 VAGAS AC 35 EP 15 PPI 9

ENGENHARIAS CONT.

CARREIRA
760

2ª FASE 4 questões por disciplina: Física, Matemática e Química

Engenharia Química

Escola de Engenharia de Lorena

Bacharelado
CURSO
31

PERÍODO Noturno

LOCAL Lorena

DURAÇÃO 12 semestres

59 VAGAS

AC 35

EP 15

PPI 9

Engenharia Ambiental

Escola Politécnica

Bacharelado
CURSO
32

PERÍODO Integral

LOCAL São Paulo Butantã

DURAÇÃO 10 semestres

43 VAGAS

AC 26

EP 11

PPI 6

Engenharia Civil

Escola Politécnica

Bacharelado
CURSO
33

PERÍODO Integral

LOCAL São Paulo Butantã

DURAÇÃO 10 semestres

99 VAGAS

AC 59

EP 25

PPI 15

Engenharia de Computação

Escola Politécnica

Bacharelado
CURSO
34

PERÍODO Integral

LOCAL São Paulo Butantã

DURAÇÃO 10 semestres

53 VAGAS

AC 32

EP 13

PPI 8

Curso Quadrimestral

Ciclo Básico de Engenharia de Materiais; Engenharia Metalúrgica; Engenharia Nuclear

Escola Politécnica

Bacharelado
CURSO
35

PERÍODO Integral

LOCAL São Paulo Butantã

DURAÇÃO 10 semestres

40 VAGAS

AC 24

EP 10

PPI 6

Os alunos ingressantes farão as opções pelas habilitações ao final do 3º ano comum da estrutura curricular, com base nas notas obtidas nas disciplinas obrigatórias constantes dessa estrutura, a contar do ano de ingresso.

ENGENHARIAS CONT.

CARREIRA
760

2ª FASE 4 questões por disciplina: Física, Matemática e Química

Ciclo Básico de Engenharia de Minas; Engenharia de Petróleo

Escola Politécnica

Bacharelado

CURSO
36**PERÍODO** Integral**LOCAL** São Paulo Butantã**DURAÇÃO** 10 semestres**47 VAGAS**

AC 28

EP 12

PPI 7

Os critérios para ocupação de vagas entre os cursos de Engenharia de Minas e Engenharia de Petróleo, ao final do ciclo básico de 4 semestres serão:

- A opção do aluno;
- O limite de 35 vagas para Engenharia de Minas e 30 vagas para Engenharia de Petróleo;
- O ranqueamento do aluno segundo a média ponderada com reprovações até o semestre anterior à opção.

Engenharia de Produção

Escola Politécnica

Bacharelado

CURSO
37**PERÍODO** Integral**LOCAL** São Paulo Butantã**DURAÇÃO** 10 semestres**55 VAGAS**

AC 33

EP 14

PPI 8

Engenharia Elétrica

Escola Politécnica

Bacharelado

CURSO
38**PERÍODO** Integral**LOCAL** São Paulo Butantã**DURAÇÃO** 10 semestres**123 VAGAS**

AC 74

EP 31

PPI 18

Os alunos ingressantes farão as opções pelas habilitações ao final do 3º ano comum da estrutura curricular, com base nas notas obtidas nas disciplinas obrigatórias constantes dessa estrutura, a contar do ano de ingresso. As habilitações disponíveis são:

- Automação e Controle;
- Eletrônica e Sistemas Computacionais;
- Energia e Automação Elétricas;
- Telecomunicações.

Engenharia Mecânica

Escola Politécnica

Bacharelado

CURSO
39**PERÍODO** Integral**LOCAL** São Paulo Butantã**DURAÇÃO** 10 semestres**52 VAGAS**

AC 31

EP 13

PPI 8

Engenharia Mecatrônica

Escola Politécnica

Bacharelado

CURSO
40**PERÍODO** Integral**LOCAL** São Paulo Butantã**DURAÇÃO** 10 semestres**44 VAGAS**

AC 26

EP 11

PPI 7

ENGENHARIAS CONT.

CARREIRA
760

2ª FASE 4 questões por disciplina: **Física**, **Matemática** e **Química**

Engenharia Naval

Escola Politécnica

Bacharelado
CURSO
41

PERÍODO Integral **LOCAL** São Paulo Butantã **DURAÇÃO** 10 semestres

30 VAGAS AC 19 EP 7 PPI 4

Engenharia Química

Escola Politécnica

Bacharelado
CURSO
42

PERÍODO Integral **LOCAL** São Paulo Butantã **DURAÇÃO** 10 semestres

44 VAGAS AC 26 EP 11 PPI 7

Curso Quadrimestral

FÍSICA / FÍSICA COMPUTACIONAL / METEOROLOGIA / GEOFÍSICA / ASTRONOMIA / ESTATÍSTICA / MATEMÁTICA / MATEMÁTICA APLICADA

CARREIRA
765

2ª FASE 6 questões por disciplina: **Física** e **Matemática**

Física

Instituto de Física

Bacharelado
CURSO
43

PERÍODO Integral **LOCAL** São Paulo Butantã **DURAÇÃO** 8 semestres

43 VAGAS AC 26 EP 11 PPI 6

Física

Instituto de Física

Bacharelado
CURSO
44

PERÍODO Noturno **LOCAL** São Paulo Butantã **DURAÇÃO** 10 semestres

55 VAGAS AC 33 EP 14 PPI 8

FÍSICA / FÍSICA COMPUTACIONAL / METEOROLOGIA / GEOFÍSICA / ASTRONOMIA / ESTATÍSTICA / MATEMÁTICA / MATEMÁTICA APLICADA CONT.

CARREIRA
765

2ª FASE 6 questões por disciplina: Física e Matemática

Física

Instituto de Física de São Carlos

Bacharelado
CURSO
45

PERÍODO Integral **LOCAL** São Carlos **DURAÇÃO** 8 semestres

29 VAGAS AC 18 EP 7 PPI 4

Física Computacional

Instituto de Física de São Carlos

Bacharelado
CURSO
46

PERÍODO Integral **LOCAL** São Carlos **DURAÇÃO** 8 semestres

29 VAGAS AC 18 EP 7 PPI 4

Meteorologia

Instituto de Astronomia, Geofísica e Ciências Atmosféricas

Bacharelado
CURSO
47

PERÍODO Integral **LOCAL** São Paulo Butantã **DURAÇÃO** 10 semestres

22 VAGAS AC 13 EP 6 PPI 3

A partir do 3º ano as atividades do curso são concentradas em um dos períodos (matutino/vespertino).

Geofísica

Instituto de Astronomia, Geofísica e Ciências Atmosféricas

Bacharelado
CURSO
48

PERÍODO Integral **LOCAL** São Paulo Butantã **DURAÇÃO** 10 semestres

22 VAGAS AC 13 EP 6 PPI 3

A partir do 3º ano as atividades do curso são concentradas em um dos períodos (matutino/vespertino).

Astronomia

Instituto de Astronomia, Geofísica e Ciências Atmosféricas

Bacharelado
CURSO
49

PERÍODO Integral **LOCAL** São Paulo Butantã **DURAÇÃO** 8 semestres

14 VAGAS AC 8 EP 4 PPI 2

A partir do 3º ano as atividades do curso são concentradas em um dos períodos (matutino/vespertino).

**FÍSICA / FÍSICA COMPUTACIONAL / METEOROLOGIA /
GEOFÍSICA / ASTRONOMIA / ESTATÍSTICA /
MATEMÁTICA / MATEMÁTICA APLICADA** CONT.

CARREIRA
765

2ª FASE 6 questões por disciplina: Física e Matemática

Estatística

Instituto de Matemática e Estatística

Bacharelado
CURSO
50

PERÍODO Integral **LOCAL** São Paulo Butantã **DURAÇÃO** 8 semestres

29 VAGAS AC 18 EP 7 PPI 4

Matemática

Instituto de Matemática e Estatística

Bacharelado
CURSO
51

PERÍODO Integral **LOCAL** São Paulo Butantã **DURAÇÃO** 8 semestres

21 VAGAS AC 13 EP 5 PPI 3

Matemática Aplicada

Instituto de Matemática e Estatística

Bacharelado
CURSO
52

PERÍODO Integral **LOCAL** São Paulo Butantã **DURAÇÃO** 8 semestres

15 VAGAS AC 9 EP 4 PPI 2

Matemática Aplicada e Computacional

Instituto de Matemática e Estatística

Bacharelado
CURSO
53

PERÍODO Noturno **LOCAL** São Paulo Butantã **DURAÇÃO** 8 semestres

37 VAGAS AC 22 EP 9 PPI 6

Matemática Aplicada e Computação Científica

Instituto de Ciências Matemáticas e de Computação

Bacharelado
CURSO
54

PERÍODO Integral **LOCAL** São Carlos **DURAÇÃO** 8 semestres

15 VAGAS AC 9 EP 3 PPI 3

**FÍSICA / FÍSICA COMPUTACIONAL / METEOROLOGIA /
GEOFÍSICA / ASTRONOMIA / ESTATÍSTICA /
MATEMÁTICA / MATEMÁTICA APLICADA** CONT.

CARREIRA
765

2ª FASE 6 questões por disciplina: **Física** e **Matemática**

Matemática

Bacharelado/Licenciatura

CURSO
55

Instituto de Ciências Matemáticas e de Computação

PERÍODO Integral

LOCAL São Carlos

DURAÇÃO 8 semestres

21 VAGAS

AC 13

EP 5

PPI 3

Estatística e Ciência de Dados

Bacharelado

CURSO
56

Instituto de Ciências Matemáticas e de Computação

PERÍODO Noturno

LOCAL São Carlos

DURAÇÃO 8 semestres

29 VAGAS

AC 18

EP 6

PPI 5

FÍSICA MÉDICA

CARREIRA
770

2ª FASE 6 questões por disciplina: **Física** e **Matemática**

Física Médica

Bacharelado

CURSO
57

Instituto de Física/Faculdade de Medicina

PERÍODO Noturno

LOCAL São Paulo Butantã/Quadrilátero

DURAÇÃO 10 semestres

19 VAGAS

AC 11

EP 5

PPI 3

Curso interunidades (IF e FM)

Física Médica

Bacharelado

CURSO
58

Faculdade de Filosofia, Ciências e Letras de Ribeirão Preto

PERÍODO Integral

LOCAL Ribeirão Preto

DURAÇÃO 8 semestres

30 VAGAS

AC 18

EP 8

PPI 4

GEOLOGIA

CARREIRA
775

2ª FASE 4 questões por disciplina: Física, Matemática e Química

Geologia

Instituto de Geociências

Bacharelado
CURSO
59

PERÍODO Integral

LOCAL São Paulo Butantã

DURAÇÃO 10 semestres

37 VAGAS

AC 22

EP 9

PPI 6

OCEANOGRAFIA

CARREIRA
780

2ª FASE 4 questões por disciplina: Biologia, Matemática e Química

Oceanografia

Instituto Oceanográfico

Bacharelado
CURSO
60

PERÍODO Integral

LOCAL São Paulo Butantã

DURAÇÃO 8 semestres

29 VAGAS

AC 18

EP 7

PPI 4

GEOCIÊNCIAS E EDUCAÇÃO AMBIENTAL

CARREIRA
785

2ª FASE 6 questões por disciplina: Matemática e Química

Geociências e Educação Ambiental

Instituto de Geociências

Licenciatura
CURSO
61

PERÍODO Noturno

LOCAL São Paulo Butantã

DURAÇÃO 8 semestres

29 VAGAS

AC 18

EP 7

PPI 4

LICENCIATURA EM MATEMÁTICA / FÍSICA

CARREIRA
790

2ª FASE 6 questões por disciplina: **Física** e **Matemática**

Matemática

Instituto de Matemática e Estatística

Licenciatura
CURSO
62

PERÍODO Matutino **LOCAL** São Paulo Butantã **DURAÇÃO** 8 semestres

37 VAGAS AC 22 EP 9 PPI 6

Matemática

Instituto de Matemática e Estatística

Licenciatura
CURSO
63

PERÍODO Noturno **LOCAL** São Paulo Butantã **DURAÇÃO** 10 semestres

73 VAGAS AC 44 EP 18 PPI 11

Física

Instituto de Física

Licenciatura
CURSO
64

PERÍODO Integral **LOCAL** São Paulo Butantã **DURAÇÃO** 8 semestres

36 VAGAS AC 22 EP 9 PPI 5

Física

Instituto de Física

Licenciatura
CURSO
65

PERÍODO Noturno **LOCAL** São Paulo Butantã **DURAÇÃO** 10 semestres

43 VAGAS AC 26 EP 11 PPI 6

MATEMÁTICA APLICADA

CARREIRA
795

2ª FASE 4 questões por disciplina: Física, Geografia e Matemática

Matemática Aplicada a Negócios

Bacharelado
CURSO
66

Faculdade de Filosofia, Ciências e Letras de Ribeirão Preto

PERÍODO Integral **LOCAL** Ribeirão Preto **DURAÇÃO** 8 semestres

33 VAGAS AC 20 EP 8 PPI 5

O curso tem a participação da FEA-RP, Unidade responsável pelas disciplinas das áreas de Economia, Administração e Contabilidade.

QUÍMICA

CARREIRA
800

2ª FASE 4 questões por disciplina: Física, Matemática e Química

Química

Bacharelado/Licenciatura
CURSO
67

Instituto de Química

PERÍODO Integral **LOCAL** São Paulo Butantã **DURAÇÃO** 8 semestres

43 VAGAS AC 26 EP 11 PPI 6

Química

Bacharelado/Licenciatura
CURSO
68

Instituto de Química

PERÍODO Noturno **LOCAL** São Paulo Butantã **DURAÇÃO** 10 semestres

43 VAGAS AC 26 EP 11 PPI 6

Cada curso permite que o aluno escolha entre diferentes opções formativas. Havendo disponibilidade de vagas, alunos de ambos os cursos podem escolher qualquer opção formativa.

Bacharelado e Licenciatura em Química – integral:

- Licenciatura em Química;
- Bacharelado em Química;
- Bacharelado em Química com Ênfase em Química Tecnológica;
- Bacharelado em Química com Ênfase em Biotecnologia ou Bacharelado em Química com Ênfase em Bioquímica e Biologia Molecular.

Bacharelado e Licenciatura em Química – Noturno:

- Licenciatura em Química;
- Bacharelado em Química ou Bacharelado em Química com Ênfase em Química Ambiental.

QUÍMICA CONT.

CARREIRA

800

2ª FASE 4 questões por disciplina: Física, Matemática e Química

Química – Habilitação Fundamental ou Habilitação Tecnológica com Ênfases em: Alimentos; Ambiental; Gestão de Qualidade e Materiais

Bacharelado

CURSO

69

Instituto de Química de São Carlos

PERÍODO Integral**LOCAL** São Carlos**DURAÇÃO** 8 a 9 semestres**43 VAGAS**

AC 26

EP 11

PPI 6

8 semestres para o Bacharelado e 9 semestres para o Bacharelado com Habilitação Tecnológica. Ao final do segundo ano, o aluno deve optar entre as seguintes alternativas:

- Bacharelado em Química - Habilitação Fundamental;
- Bacharelado em Química - Habilitação: Tecnológica - Ênfase: Alimentos;
- Bacharelado em Química - Habilitação: Tecnológica - Ênfase: Ambiental;
- Bacharelado em Química - Habilitação: Tecnológica - Ênfase em Gestão de Qualidade e Materiais.

QUÍMICA

CARREIRA
8012ª FASE 6 questões por disciplina: **Matemática** e **Química**

Química

Bacharelado/Licenciatura

CURSO
70

Faculdade de Filosofia, Ciências e Letras de Ribeirão Preto

PERÍODO Noturno**LOCAL** Ribeirão Preto**DURAÇÃO** 10 semestres**30 VAGAS**

AC 18

EP 8

PPI 4

Bacharelado em Química ou
 Bacharelado com Habilitação em Química Forense ou
 Bacharelado com Habilitação em Química
 Tecnológica, Biotecnologia e Agroindústria

Bacharelado

CURSO
71

Faculdade de Filosofia, Ciências e Letras de Ribeirão Preto

PERÍODO Integral**LOCAL** Ribeirão Preto**DURAÇÃO** 8 semestres**43 VAGAS**

AC 26

EP 11

PPI 6

Após o 1º ano básico, o aluno escolherá, de acordo com os critérios vigentes da Faculdade, uma das três opções seguintes:

- Química Bacharelado;
- Química Bacharelado - Habilitação em Química Forense;
- Química Bacharelado - Habilitação em Química Tecnológica, Biotecnologia e Agroindústria;



Seu sonho de estudar na USP está mais perto do que você imagina.

Prepare-se lendo a nova coleção de Guias do Vestibular 2024 da FUVEST



[Guia de Inclusão](#)



[Guia de Carreiras](#)

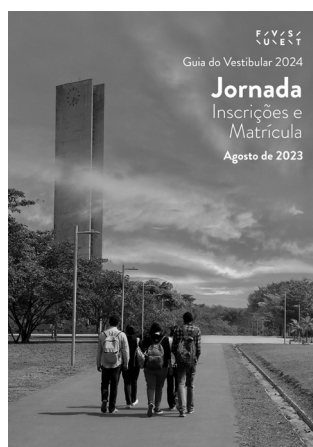

[Guia de Jornada](#)

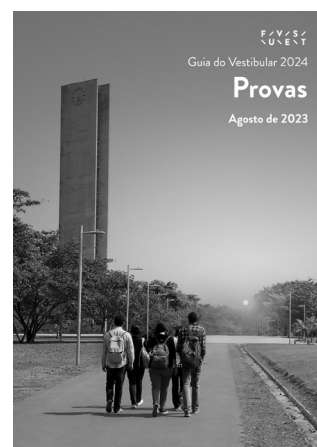

[Guia de Provas](#)

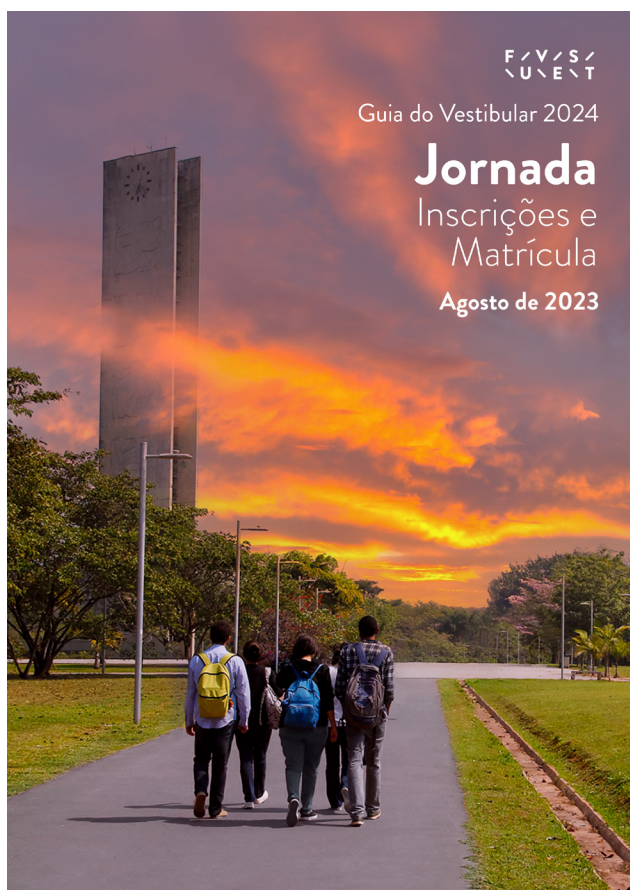

14 de Agosto de 2023

Guia de Jornada: Inscrições e Chamadas

Navegar pela jornada do Vestibular FUVEST não precisa ser uma experiência complicada. No Guia de Jornada você lerá explicações simples e práticas da jornada no vestibular, com o passo-a-passo desde as inscrições, passando pelo que esperar dos dias de prova e destrinchando as listas de chamada até a tão sonhada matrícula na Universidade de São Paulo.

O Guia de Jornada também conta com um conveniente calendário para que você não perca as datas importantes do Vestibular.